



REUNIÓN DEL CONSEJO DIRECTIVO DE LA JAPAMA
A.C.D.002/2023

FECHA: 25 DE MAYO DE 2023.

LUGAR: SALA DE JUNTAS DE OFICINA CENTRAL DE JAPAMA.

El Lic. Bernardo Xavier Cárdenas Soto, Secretario del Consejo dio la bienvenida a los señores Consejeros presentes y agradeció su puntual asistencia a la segunda reunión ordinaria del Consejo Directivo de la Junta de Agua Potable y Alcantarillado del Municipio de Ahome, dando seguimiento al orden del día.

ORDEN DEL DIA:

- I. Lista de asistencia y verificación del Quórum Legal.
- II. Aprobación del orden del día.
- III. Informe Financiero de la Gerencia de Administración y Finanzas. 1er. Trimestre de 2023.
- IV. Informe de la Gerencia Técnica y de Operación al 1er. Trimestre de 2023.
- V. Informe de la Gerencia Comercial 1er. Trimestre de 2023.
- VI. Asuntos Generales.
 - Solicitud de baja de Activos Vehículos
 - Solicitud de baja de Activos de Informática
- VII. Clausura de la reunión.

I.- Lista de Asistencia y Verificación del Quórum Legal.

En la sala de juntas de oficina central de JAPAMA, en la ciudad de Los Mochis, Ahome, Sinaloa, siendo las 17:10 horas del día 25 de mayo del año en curso, se presentan los integrantes del citado Consejo a saber.

- C.P. Antonio Humberto Vega Arellano, Tesorero Municipal.
- Lic. Bernardo Xavier Cárdenas Soto, Secretario General.
- Lic. Juan Carlos Ruiz Sañudo, con representación del Vocal Ejecutivo de la CEAPAS.
- Lic. Manrique Nielsen Castro, Presidente de la CANACINTRA.
- Ing. Víctor Sinuhé Damm Ramírez, Presidente de la CANACO.
- Ing. Manuel de Jesús Pellegrini Cervantes, Representante del Colegio de Ingenieros.
- Arq. Rene Odilón Cárdenas García, Representante de la CMIC.
- C. Julián Gutiérrez Gutiérrez, con representación de la C.T.M.
- Lic. Gloria Manuela Valdez Rodríguez, Delegada en Funciones de Presidente del Comité Mpal. Agrario no.5.
- Ing. Jesús Alberto Rodríguez Rodríguez, con representación de la CONAGUA.
- C. Idefonso Acosta Torres, Presidente del Módulo Taxtes III-2 A,C.



Con el número de consejeros mencionados, se tuvo el Quórum Legal para llevar a efecto la reunión ordinaria del Consejo Directivo.

II.- Aprobación del Orden del Día.

Se sometió a consideración de la asamblea el orden del día siendo aprobado por unanimidad.

III.- Informe de la Gerencia de Administración y Finanzas del 1er. trimestre de 2023.

El C.P. Adán Torres Álvarez, Subgerente de Contabilidad da cumplimiento presentando los estados financieros contables y presupuestal del 1er trimestre de 2023 para su análisis y determinar su aprobación, dio una explicación detallada de cada una de las cuentas y los movimientos que se dieron en el trimestre, una vez atendidas todas las dudas y hechos los comentarios, se somete a consideración del Consejo para su aprobación.

EL CONSEJO APROBÓ EL INFORME FINANCIERO DEL 1ER. TRIMESTRE DE 2023, QUE INCLUYEN LOS ESTADOS FINANCIEROS: ESTADO DE SITUACIÓN FINANCIERA, ESTADO DE ACTIVIDADES, ESTADO DE FLUJO DE EFECTIVO, ESTADO DE CAMBIOS EN LA SITUACIÓN FINANCIERA, ESTADO DE VARIACIÓN EN LA HACIENDA PÚBLICA, ESTADO ANALÍTICO DEL PRESUPUESTO DE INGRESOS Y EGRESOS, CONCILIACIONES CONTABLES PRESUPUESTALES DE INGRESOS Y EGRESOS, MODIFICACIONES PRESUPUESTALES DE INGRESOS Y EGRESOS, Y LA CAPITALIZACIÓN DE OBRAS DE INFRAESTRUCTURA DEL TRIMESTRE.

IV.- Informe de la Gerencia Técnica y de Operación 1er. trimestre 2023.

El Ing. Carlos Eduardo Villaseñor Castro, Gerente Técnico y de Operación rindió un informe sobre las actividades más relevantes en el 1er. trimestre de 2023 de cada uno de los departamentos de la Gerencia a su cargo, como las coordinaciones de potabilización, saneamiento y electromecánico. Además, presentó los trabajos realizados en las jefaturas de red de alcantarillado, red de agua potable, supervisión, control de obras y proyectos. Así como un informe detallado del avance de obras al 31 de marzo de 2023.

El Lic. Bernardo Xavier Cárdenas Soto, informó que se cuenta con 53 caídos en la ciudad, y que se aspiran ingresos por alrededor de 50 millones de pesos, tanto de Gobierno del Estado como de fondos de Bienestar del Ramo 33, para solucionar en gran parte los problemas de drenajes colapsados.



V.- Informe de la Gerencia Comercial 1er trimestre 2023.

La Lic. Hilda Rosario Báez Sañudo, Gerente Comercial, presentó al Consejo un análisis de ingresos al 1er trimestre de 2023 con un comparativo al ejercicio 2021 y 2022, dando un incremento en la captación de 9.71%, en cuanto a la eficiencia comercial se tiene una facturación de \$121,040,913.02 con un ingreso de \$139,721,950.89 dando una eficiencia de 115%, en lo que se refiere altos consumos se tiene una recuperación de 110% de enero a marzo de 2023, referente a convenios efectuados se elaboraron un total 1026 convenios con un valor de \$6,797,258.92, en informe de contratos se realizaron en total 432 solicitudes donde se elaboraron 329 y se obtuvieron 616 cambios de nombre, en cuanto a informe de atención integral se obtuvieron 14412 atenciones en mostrador, 1527 atención por WhatsApp, 3902 reportes tanto del área técnica como de inspección, 460 reclamaciones, se expidieron 607 cartas de no adeudo y 2615 autorizaciones de pagos parciales, en el tema de medidores se instalaron 368 medidores en el trimestre por tema de contratos elaborados, se entregaron por garantía 6 medidores, 761 medidores por venta directa, 13 correcciones de medidores invertidos, y registrados en este trimestre 542 medidores, en informe de inspección por normatividad se realizaron 36 verificaciones, 23 actas de hecho, 112 cambios de medidor, 1613 cortes, 151 cambios de tarifa, se realizaron 52 inspecciones directas por tipo de denuncia, por contrato de inspección se originó un ingreso por \$1,816,707.13 en 318 contratos detectados, se realizaron 2950 visitas, se establecieron 81 multas con un valor de \$287,877.69 y de manera física se realizaron 25 inspecciones.

En cuanto a facturación en sitio mostró los avances, en el mes de enero se traía 39,000 usuarios en un avance del 26%, el mes de febrero 47,000 usuarios con un avance del 36% y el mes de marzo 74,500 usuarios con un avance del 69%.

Además, dio un informe de recuperación de rezago a través de la limitación en zona urbana, donde el mes de enero se realizó el 96.99% de efectividad en el corte con un 8.83% de efectividad en recuperación, mes de febrero 99.24% de efectividad en el corte con un 6.86% de efectividad de recuperación y en el mes de marzo 99.99% de efectividad en el corte con un 7.07% de efectividad en la recuperación.

VI.- Asuntos Generales.

- Solicitud de baja de Activos Vehículos.

El Lic. Rafael Valdez García, Coordinador de Gestión, propone dar de baja los activos de vehículos con los que cuenta la Junta, como lo son vehículos siniestrados, vehículos no operables, donde solo están ocupando espacio y a su vez evitar la acumulación de basura y focos de infección, aclara que todo este proceso se ha llevado de la mano junto con el área contable y con el área de la contraloría interna, para revisar el tema del activo y procedimiento de baja, para que sea transparente y quede bien documentado.

Comenta el Lic. Héctor Martín Villarreal Castro, Contralor Interno, que en la reunión de consejo del pasado 18 de mayo de 2022, se autorizaron la baja de 25 vehículos, de los cuales se rescataron 6 vehículos y quedaron 19, señala se autorizó la baja de ellos mas no se autorizó por el consejo la venta, aunado a ello se hizo otra validación más de vehículos que están en la Planta Terán, que suman 33 vehículos de ellos 6 son siniestrados, que también se necesita la autorización de este consejo para su baja y a su vez también solicitar su venta.

EL CONSEJO APRUEBA LA VENTA DE 19 VEHICULOS DE LOS 25 QUE FUERON AUTORIZADOS PARA SU BAJA EN LA REUNION DE CONSEJO DE FECHA 18 DE MAYO DEL 2022.

ASI MISMO, SE AUTORIZA LA BAJA DE 33 VEHICULOS QUE FUERON PRESENTADOS, DE LOS CUALES 6 DE ELLOS SE ENCUENTRAN SINIESTRADOS, AUTORIZANDO EL CONSEJO, LA VENTA TOTAL DE 46 UNIDADES.

- Solicitud de baja de Activos de Informática.

El Lic. Rafael Valdez García, comenta que se cuenta con un espacio en la Planta Comisión Rio Fuerte lleno de equipo de informática obsoleto, que impide guardar cosas que verdaderamente sirven, fue un trabajo en equipo donde se involucró el departamento de informática, contabilidad y contraloría, por lo que solicita la baja como activos que están registrados y también su disposición final.

Toma la palabra el C.P. Antonio Humberto Vega Arellano, Tesorero Municipal, y propone que a diferencia de los vehículos no tenga ningún valor de recuperación, pero sí que se levante un acta por parte de un notario que de fe del destino final de los equipos.

EL CONSEJO AUTORIZO LA BAJA Y LA VENTA DE LOS EQUIPOS DE INFORMATICA OBSOLETOS.



- **Solicitud de venta de fierro viejo 30 toneladas de fierro (1ra etapa).**

Como otro punto, El Lic. Rafael Valdez García, comenta que también se cuenta con 30 toneladas de fierro viejo, material que se ha retirado, en algunas de ellas en instalaciones y reparaciones, y otras de material que no se utilizó, pero por el mal método de almacenaje se ha venido deteriorando, por lo que propone al consejo la venta de dicho material.

El Lic. Bernardo Xavier Cárdenas Soto, Comenta que esto sería la primera etapa, ya que se considera proponer una segunda etapa donde se encuentran algunos clarificadores y tanques elevados inoperables.

El C.P. Antonio Humberto Vega Arellano, propone la revisión del material para verificar si se encuentran dentro del inventario.

El C. Julián Gutiérrez Gutiérrez, representante de la CTM comenta que dichos bienes se encuentran en ese lugar desde el 1995, por lo que ya no son aptos para el uso al que están destinados por estar obsoletos.

El C.P. Antonio Humberto Vega Arellano, señala que se debe revisar la forma de como registrar el ingreso de la venta de dichos bienes, si estos no se encuentran dentro de la contabilidad, para analizar con contabilidad la forma de registrar el ingreso que genere dicha venta.

EL CONSEJO AUTORIZA LA VENTA DE 30 TONELADAS DE FIERRO VIEJO.

- **Solicitud de acuerdo 1 de Gerencia Comercial.**

La Lic. Hilda Báez Sañudo, Gerente Comercial, solicita a este consejo que con motivo del 120 Aniversario de la Fundación de Los Mochis, autorice la aprobación para unirse al "Programa de descuentos" implementado por el H. Ayuntamiento de Ahome, durante el periodo del 01 al 16 de junio, en donde la Junta de Agua Potable y Alcantarillado del Municipio de Ahome participaría otorgando a los usuarios un beneficio del 100% en recargos con la finalidad de regularizar sus adeudos.

EL CONSEJO APRUEBA UNIRSE AL PROGRAMA DE DESCUENTOS IMPLEMENTADO POR EL H. AYUNTAMIENTO DE AHOME POR MOTIVO DEL 120 ANIVERSARIO DE LA FUNDACION DE LOS MOCHIS.

- **Solicitud de acuerdo 2 de Gerencia Comercial.**

La Lic. Hilda Rosario Báez Sañudo, solicitó a este Consejo, la aprobación a fin de llevar a cabo la ampliación del otorgamiento de descuentos en los casos de suma necesidad como apoyo a los ciudadanos Ahomenses, promovidos por el Presidente Municipal en las jornadas de Bienestar o para regularización de adeudos a usuarios que algunas veces por situaciones diversas hayan caído en rezagos y se

JUNTA DE AGUA POTABLE Y ALCANTARILLADO DEL MUNICIPIO DE AHOME



encuentran en situaciones precarias. Por lo que solicita aprobación para dicha ampliación abierta a partir de la autorización anterior en la Junta de consejo del pasado 01 de febrero de 2023, para la condonación de recargos y refacturación a usuarios.

EL CONSEJO APRUEBA LA AMPLIACION ABIERTA A PARTIR DE LA AUTORIZACION ANTERIOR PARA LA CONDONACION DE RECARGOS Y REFACTURACION A USUARIOS.

Como otro punto, la Lic. Hilda Rosario Báez Sañudo, hace de conocimiento a este Consejo que derivado al punto 2 del orden del día de la Junta de Consejo celebrada el día 01 de febrero de 2023, donde llegó a un acuerdo con la Compañía Embotelladora del Fuerte S. de R.L. de C.V. la siguiente tarifa para el cobro de agua potable.

m3 Consumidos mensuales		Costo Neto Vigente	IVA	Costo Neto ofrecido
De	Hasta			
3,000	6,999	\$30.20	\$4.83	\$35.03
7,000	99,999	\$23.00	\$3.68	\$26.68

VII.- Clausura de la Reunión.

El Lic. Bernardo Xavier Cárdenas Soto, Secretario del Consejo agradeció a todos y cada uno de los Consejeros por los acuerdos que se tomaron en bien del Organismo y la única recomendación es que se siga apoyando para que el Organismo siga creciendo.

Comentó que no habiendo más asuntos que tratar y una vez que en la asamblea se manifestó estar de acuerdo con lo planteado, dio por clausurada la reunión del Consejo Directivo de la Junta de Agua Potable y Alcantarillado del Municipio de Ahome siendo las 18:50 horas del día 25 de mayo de 2023 y en espera de una nueva convocatoria agradeció a todos su asistencia, firmando de conformidad los que en la misma intervinieron.

C.P. Antonio Humberto Vega Arellano
Tesorero Municipal

Lic. Juan Carlos Ruiz Sañudo
Con representación de la CEAPAS



Lic. Manrique Nielsen Castro
Presidente CANACINTRA



Ing. Víctor Sinuhé Damm Ramírez
Presidente CANACO



Ing. Manuel de Jesús Pellegrini Cervantes
Representante Colegio de Ingenieros

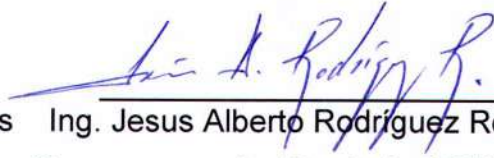

Ing. Jesús Alberto Rodríguez Roldán
Con representación de la CONAGUA



Arq. René Odilón Cárdenas García
Representante de CMIC



C. Julián Gutiérrez Gutiérrez
Con representación de C.T.M.

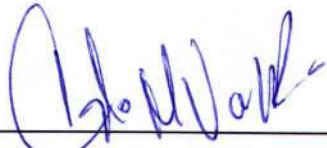

Lic. Gloria Manuela Valdez Rodríguez
**Delegada en funciones de Presidente
Del comité Municipal Agrario No. 5.**



C. Ildefonso Acosta Torres
Presidente del Módulo Taxtes III-2 AC



Lic. Bernardo Xavier Cárdenas Soto
Secretario del Consejo

Los Mochis, Sinaloa; a 25 de mayo de 2023.



JUNTA DE AGUA POTABLE Y ALCANTARILLADO DEL MUNICIPIO DE AHOME
ESTADO DE ACTIVIDADES DE LOS MESES DE ENERO A MARZO DE 2023
COMPARATIVO DE ESTADO DE ACTIVIDADES DEL MES DE MARZO DE 2023 Y MARZO 2022

INGRESOS	Enero	Febrero	Marzo	Acum/Mzo. 23	%	mar-22	%	VARIACION	%
INGRESOS DE GESTION									
INGRESOS POR VENTAS DE BIENES Y SERVICIOS									
INGRESOS POR VENTAS DE BIENES Y SERVICIOS DE ORGANISMOS DESCENTRALIZADOS									
INGRESOS AGUA POTABLE	26,352,689.12	34,380,104.21	28,534,540.36	89,267,333.69	60.08	68,844,386.00	45.55	20,422,947.69	-799.06
INGRESOS POR ALCANTARILLADO	4,906,638.87	5,227,132.75	4,890,939.94	15,024,711.56	10.11	12,777,036.36	8.45	2,247,675.20	-87.94
INGRESOS POR SANEAMIENTO	3,142,641.89	3,364,867.53	3,131,969.37	9,639,478.79	6.49	7,841,434.13	5.19	1,798,044.66	-70.35
INGRESOS POR INSTALACION	465,134.40	416,537.07	804,454.16	1,686,125.63	1.13	1,143,215.78	0.76	542,909.85	-21.24
INGRESOS POR INTERESES	1,336,749.91	1,084,438.76	1,312,976.45	3,734,165.12	2.51	2,088,820.13	1.38	1,645,344.99	-64.37
INGRESOS POR CONEXIÓN Y RECONEXION	4,085,635.12	3,687,022.43	3,875,482.61	11,648,140.16	7.84	17,606,357.86	11.65	-5,958,217.70	293.12
INGRESOS DIVERSOS	104,931.39	149,170.73	151,803.22	405,905.34	0.27	10,399,370.42	6.88	-9,993,465.08	391.00
TOTAL INGRESOS DE GESTION	40,394,420.70	48,309,273.48	42,702,166.11	131,405,860.29	88.44	120,700,620.68	79.86	10,705,239.61	-418.85
PARTICIPACIONES Y APORTACIONES	2,910,296.30	8,396,384.73	5,852,563.36	17,159,244.39	11.55	12,341,007.15	8.16	4,818,237.24	-188.52
SUBSIDIOS Y SUBVENCIONES	0.00	0.00	0.00	0.00	0.00	18,075,109.68	11.96	-18,075,109.68	707.20
OTROS INGRESOS	-1,020.42	5,037.39	2,463.14	6,480.11	0.00	6,068.49	0.00	411.62	-0.02
INCREMENTO POR VARIACION DE INVENTARIOS	0.00	0.00	0.00	0.00	0.00	0.00	0.00	0.00	0.00
INGRESOS FINANCIEROS	7,177.93	6,000.95	5,138.79	18,317.67	0.01	22,981.76	0.02	-4,664.09	0.18
TOTAL INGRESOS	43,310,874.51	56,716,696.55	48,562,331.40	148,589,902.46	100.00	151,145,787.76	100.00	-2,555,885.30	100.00
INTERESES DE LA DEUDA PUBLICA INTERNA	0.00	675,446.00	675,446.00	1,350,892.00	0.99	0.00	0.00	1,350,892.00	26.73
GASTOS Y OTRAS PERDIDAS									
GASTOS DE FUNCIONAMIENTO									
SERVICIOS PERSONALES	23,676,029.97	24,560,037.51	25,665,928.76	73,901,996.24	54.05	74,329,250.49	56.45	-427,254.25	-8.45
MATERIALES Y SUMINISTROS	5,038,843.82	6,519,557.20	6,228,094.89	17,786,495.91	13.01	18,079,771.15	13.73	-293,275.24	-5.80
SERVICIOS GENERALES	6,745,525.67	7,880,690.07	15,196,600.01	29,822,815.75	21.81	25,854,249.97	19.63	3,968,565.78	78.51
TOTAL GASTOS DE FUNCIONAMIENTO	35,460,399.46	38,960,284.78	47,090,623.66	121,511,307.90	88.87	118,263,271.61	89.81	3,248,036.29	64.26
OTROS GASTOS Y PERDIDAS EXTRAORDINARIAS									
DEPRECIACIONES Y AMORTIZACIONES	4,617,254.52	4,625,534.47	4,624,764.65	13,867,553.64	10.14	13,411,767.30	10.19	455,786.34	9.02
TOTAL GASTOS Y OTRAS PERDIDAS	40,077,653.98	44,261,265.25	52,390,834.31	136,729,753.54	100.00	131,675,038.91	100.00	5,054,714.63	100.00
AHORRO/DESAHORRO NETO	3,233,220.53	12,455,431.30	-3,828,502.91	11,860,148.92	7.98	19,470,748.85	12.88	-7,610,599.93	297.77

Handwritten signature in blue ink



JUNTA DE AGUA POTABLE Y ALCANTARILLADO DEL MUNICIPIO DE AHOME
 ANGEL FLORES NTE. S/N COL CENTRO / LOS MOCHIS, SINALOA / R.F.C. JAP-871026-600
 AQUATEL 073 o para más información lláma al: 668-812 04 04

000008

Handwritten signatures in blue ink





JUNTA DE AGUA POTABLE Y ALCANTARILLADO DEL MUNICIPIO DE AHOME
ESTADO DE SITUACION FINANCIERA DE LOS MESES DE ENERO-MARZO DE 2023
COMPARATIVO DEL ESTADO DE SITUACION FINANCIERA AL MES DE MARZO DE 2023 Y MARZO DE 2022

	ene-23	feb-23	mar-23	mar-22	Variacion
ACTIVO					
ACTIVO CIRCULANTE					
EFFECTIVO Y EQUIVALENTES					
CAJA	174,320.96	144,320.96	154,320.96	174,169.15	-19,848.19
BANCOS	39,067,810.17	38,630,368.31	28,802,179.62	45,317,080.31	-16,514,900.69
INVERSIONES TEMPORALES	0.00	0.00	0.00	8,405,000.00	-8,405,000.00
DERECHOS A RECIBIR EFECTIVO Y EQUIVALENTES					
CUENTAS POR COBRAR A CORTO PLAZO	0.00	0.00	0.00	0.00	0.00
DEUDORES DIVERSOS	4,137,132.80	4,137,132.80	4,137,132.80	3,449,706.08	687,426.72
INGRESOS POR RECUPERAR A CORTO PLAZO	17,421,827.94	18,834,375.98	19,718,135.35	16,426,142.61	3,291,992.74
DEUDORES POR ANTICIPOS DE LA TESORERIA	12,757.08	46,764.07	9,932.07	142,917.00	-132,984.93
PRESTAMOS OTORGADOS A CORTO PLAZO	3,563,058.08	4,122,335.03	4,152,526.00	1,073,836.58	3,078,689.42
DERECHOS A RECIBIR BIENES O SERVICIOS					
ANTICIPOS A PROVEEDORES	8,168,114.88	10,098,354.35	9,198,323.21	7,807,719.81	1,390,603.40
ALMACEN	7,674,511.34	8,466,401.86	9,263,959.33	9,197,966.09	65,993.24
SUMA ACTIVO CIRCULANTE	80,219,533.25	84,480,053.36	75,436,509.34	91,994,537.63	-16,558,028.29
ACTIVO NO CIRCULANTE					
INVERSIONES FINANCIERAS A LARGO PLAZO					
FIDEICOMISO, MANDATOS Y CONTRATOS ANALOGOS	0.00	0.00	0.00	0.00	0.00
DERECHOS A RECIBIR EFECTIVO O EQUIVALENTES					
A LARGO PLAZO	43,994,374.24	43,994,374.24	44,012,494.24	32,917,974.06	11,094,520.18
BIENES INMUEBLES					
TERRENOS	10,585,057.16	10,585,057.16	10,585,057.16	10,585,057.16	0.00
EDIFICIOS Y CONSTRUCCIONES	8,813,775.53	8,813,775.53	8,813,775.53	8,813,775.53	0.00
INFRAESTRUCTURA	1,351,304,065.26	1,352,117,166.53	1,352,117,166.53	1,284,389,640.15	67,727,526.38
CONSTRUCCIONES EN PROCESO	26,605,951.44	34,706,275.23	38,149,575.09	46,040,844.06	-7,891,268.97
BIENES MUEBLES					
MOBILIARIO Y EQUIPO DE ADMINISTRACION	16,047,281.29	16,324,880.29	16,812,481.93	15,720,175.61	1,092,306.32
EQUIPO DE LABORATORIO	3,101,452.50	3,101,452.50	3,101,452.50	894,130.07	2,207,322.43
EQUIPO DE TRANSPORTE	12,384,149.24	12,384,149.24	12,384,149.24	12,349,668.20	34,481.04
MAQUINARIA Y EQUIPO	101,852,080.45	101,852,080.45	104,589,824.45	84,101,862.07	20,487,962.38
SUMA	1,530,693,812.87	1,539,884,836.93	1,546,553,482.43	1,462,895,152.85	83,658,329.58
DEPRECIACIONES, DETERIORO Y AMORTIZACIONES ACUMULADA DE BIENES					
DEPRECIACION ACUMULADA DE BIENES INMUEBLES	6,539,112.21	6,553,744.39	6,568,376.57	6,392,790.41	175,586.16
DEPRECIACION ACUMULADA DE INFRAESTRUCTURA	522,079,278.68	526,089,566.04	530,091,682.63	480,910,449.82	49,181,232.81
DEPRECIACION ACUMULADA DE BIENES MUEBLES	103,310,790.07	103,881,155.00	104,458,920.88	98,730,146.80	5,728,774.08
AMORTIZACION ACUMULADA B. INTANGIBLES	994,749.94	1,024,999.94	1,055,249.94	692,249.94	363,000.00
SUMA ACTIVO FIJO	941,764,256.21	946,329,745.80	948,391,746.65	909,087,489.94	39,304,256.71
ACTIVO DIFERIDO					
DEPOSITOS EN GARANTIA	595,481.89	595,481.89	605,481.89	477,953.39	127,528.50
ACTIVO INTANGIBLE (LICENCIAS)	5,095,517.24	5,095,517.24	5,095,517.24	5,095,517.24	0.00
SUMA ACTIVO NO CIRCULANTE	947,455,255.34	952,020,744.93	954,092,745.78	914,660,960.57	39,431,785.21
TOTAL ACTIVOS	1,027,674,788.59	1,036,500,798.29	1,029,529,255.12	1,006,655,498.20	22,873,756.92
PASIVO					
PASIVO CIRCULANTE					
CUENTAS POR PAGAR A CORTO PLAZO					
SERVICIOS PERSONALES POR PAGAR	944,931.88	1,663,608.08	5,199,391.81	7,761,689.12	-2,562,297.31
PROVEEDORES	56,525,450.71	58,702,738.92	55,004,346.40	31,230,204.65	23,774,141.75

JUNTA DE AGUA POTABLE Y ALCANTARILLADO DEL MUNICIPIO DE AHOME



JUNTA DE AGUA POTABLE Y ALCANTARILLADO DEL MUNICIPIO DE AHOME
ESTADO DE SITUACION FINANCIERA DE LOS MESES DE ENERO-MARZO DE 2023
COMPARATIVO DEL ESTADO DE SITUACION FINANCIERA AL MES DE MARZO DE 2023 Y MARZO DE 2022

	ene-23	feb-23	mar-23	mar-22	Variacion
CONTRATISTAS	7,902,672.06	7,545,164.09	585,359.49	3,185,888.83	-2,600,529.34
RETENCIONES Y CONTRIBUCIONES POR PAGAR	7,184,333.68	9,919,051.07	6,548,100.62	6,714,466.49	-166,365.87
OTRAS CUENTAS POR PAGAR ACORTO PLAZO	238,575,230.51	229,663,777.67	235,117,641.15	238,321,007.02	-3,203,365.87
IVA POR PAGAR	0.00	0.00	0.00	0.00	0.00
FONDOS Y BIENES DE TERCEROS EN ADMON Y/O					
OTROS PASIVOS A CORTO PLAZO	904,167.43	913,024.84	820,156.21	1,149,412.60	-329,256.39
SUMA PASIVO A CORTO PLAZO	312,036,786.27	308,407,364.67	303,274,995.68	288,362,668.71	14,912,326.97
HACIENDA PUBLICA/PATRIMONIO					
PATRIMONIO CONTRIBUIDO					
APORTACIONES	988,857,796.89	988,857,796.89	988,857,796.89	988,857,796.89	0.00
PATRIMONIO GENERADO					
RESULTADO DE EJERCICIOS ANTERIORES	-276,453,015.10	-276,453,015.10	-274,463,686.37	-290,035,716.25	15,572,029.88
RESULTADO DEL EJERCICIO AHORRO/DESAHORRO	3,233,220.53	15,688,651.83	11,860,148.92	19,470,748.85	-7,610,599.93
TOTAL PATRIMONIO GENERADO	-273,219,794.57	-260,764,363.27	-262,603,537.45	-270,564,967.40	7,961,429.95
TOTAL HACIENDA PUBLICA/PATRIMONIO	715,638,002.32	728,093,433.62	726,254,259.44	718,292,829.49	7,961,429.95
TOTAL PASIVO + HACIENDA PUBLICA	1,027,674,788.59	1,036,500,798.29	1,029,529,255.12	1,006,655,498.20	22,873,756.92
CUENTAS DE ORDEN DEUDORAS					
CTAS Y DOCTOS X COBRAR A USUARIOS	237,132,566.11	235,726,805.13	238,872,541.22	208,241,478.20	30,631,063.02
FIANZAS Y GARANTIAS RECIBIDAS	29,123,570.49	29,123,570.49	29,123,570.49	29,123,570.49	0.00
SUMA CUENTAS DE ORDEN DEUDORAS	266,256,136.60	264,850,375.62	267,996,111.71	237,365,048.69	30,631,063.02
CUENTAS PRESUPUESTARIAS DEUDORAS					
LEY DE INGRESOS ESTIMADA	544,759,348.12	544,759,348.12	544,759,348.12	405,675,638.80	139,083,709.32
PRESUPUESTO DE EGRESOS POR EJERCER	507,654,216.07	473,361,992.31	425,553,120.63	325,238,010.98	100,315,109.65
MODIFICACIONES A LA LEY DE INGRESOS	26,486,195.91	41,963,556.27	45,474,292.48	93,647,956.15	-48,173,663.67
PRESUPUESTO DE EGRESOS EJERCIDO	0.00	0.00	53,415.00	252,433.77	-199,018.77
PRESUPUESTO DE EGRESOS PAGADO	29,408,358.15	69,798,688.14	115,771,708.45	116,461,618.48	-689,910.03
PRESUPUESTO DE EGRESOS COMPROMETIDO	25,082,604.41	25,053,407.81	21,140,743.07	29,336,338.56	-8,195,595.49
PRESUPUESTO DE EGRESOS DEVENGADO	9,100,365.40	18,508,816.13	27,714,653.45	28,035,193.16	-320,539.71
TOTAL CUENTAS PRESUPUESTARIAS	1,142,491,088.06	1,173,445,808.78	1,180,467,281.20	998,647,189.90	181,820,091.30
CUENTAS DE ORDEN ACREEDORAS					
CTAS Y DOCTOS DE USUARIOS X COBRAR	237,132,566.11	235,726,805.13	238,872,541.22	208,241,478.20	30,631,063.02
FIANZAS Y GARANTIAS RECIBIDAS	29,123,570.49	29,123,570.49	29,123,570.49	29,123,570.49	0.00
SUMA CUENTAS DE ORDEN ACREEDORAS	266,256,136.60	264,850,375.62	267,996,111.71	237,365,048.69	30,631,063.02
CUENTAS PRESUPUESTARIAS ACREEDORAS					
LEY DE INGRESOS POR EJECUTAR	527,940,827.03	486,712,529.18	441,668,535.92	348,206,857.44	93,461,678.48
LEY DE INGRESOS DEVENGADA	0.00	0.00	0.00	0.00	0.00
MODIFICACIONES AL PRESUPUESTO DE EGRESOS	26,486,195.91	41,963,556.27	45,474,292.48	93,647,956.15	-48,173,663.67
LEY DE INGRESOS RECAUDADA	43,304,717.00	100,010,375.21	148,565,104.68	151,116,737.51	-2,551,632.83
PRESUPUESTO DE EGRESOS APROBADO	544,759,348.12	544,759,348.12	544,759,348.12	405,675,638.80	139,083,709.32
TOTAL CUENTAS PRESUPUESTARIAS	1,142,491,088.06	1,173,445,808.78	1,180,467,281.20	998,647,189.90	181,820,091.30

JUNTA DE AGUA POTABLE Y ALCANTARILLADO DEL MUNICIPIO DE AHOME

000010



JUNTA DE AGUA POTABLE Y ALCANTARILLADO DEL MUNICIPIO DE AHOME
ESTADO DE CAMBIOS EN LA SITUACION FINANCIERA
DEL 1 DE ENERO AL 31 DE MARZO DE 2023
(Cifras en Pesos)

	Origen	Aplicación
ACTIVO	2,573,307.32	
ACTIVO CIRCULANTE	19,618,629.19	
Efectivo y Equivalentes	14,260,647.06	
Derechos a Recibir Efectivo o Equivalentes	8,809,349.67	
Derechos a Recibir Bienes o Servicios		1,881,494.93
Inventarios	0.00	0.00
Almacenes		1,569,872.61
Estimación por Pérdida o Deterioro de Activos Circulantes	0.00	0.00
Otros Activos Circulantes	0.00	0.00
ACTIVO NO CIRCULANTE		17,045,321.87
Inversiones Financieras a Largo Plazo	0.00	0.00
Derechos a Recibir Efectivo o Equivalentes a Largo Plazo		11,975,306.48
Bienes Inmuebles, Infraestructura y Construcciones en Proceso		15,399,438.89
Bienes Muebles		3,528,130.14
Activos Intangibles	0.00	0.00
Depreciación, Deterioro y Amortización Acumulada de Bienes	13,867,553.64	0.00
Activos Diferidos		10,000.00
Estimación por Pérdida o Deterioro de Activos no Circulantes	0.00	0.00
Otros Activos no Circulantes	0.00	0.00
PASIVO		16,422,784.97
PASIVO CIRCULANTE		16,422,784.97
Cuentas por Pagar a Corto Plazo		16,450,699.83
Documentos por Pagar a Corto Plazo	0.00	0.00
Porción a Corto Plazo de la Deuda Pública a Largo Plazo	0.00	0.00
Títulos y Valores a Corto Plazo	0.00	0.00
Pasivos Diferidos a Corto Plazo	0.00	0.00
Fondos y Bienes de Terceros en Garantía y/o Administración a Corto Plazo	0.00	0.00
Provisiones a Corto Plazo	0.00	0.00
Otros Pasivos a Corto Plazo	27,914.86	0.00
PASIVO NO CIRCULANTE	0.00	0.00
Cuentas por Pagar a Largo Plazo	0.00	0.00
Documentos por Pagar a Largo Plazo	0.00	0.00
Deuda Pública a Largo Plazo	0.00	0.00
Pasivos Diferidos a Largo Plazo	0.00	0.00
Fondos y Bienes de Terceros en Garantía y/o Administración a Largo Plazo	0.00	0.00
Provisiones a Largo Plazo	0.00	0.00
HACIENDA PUBLICA/ PATRIMONIO	13,849,477.65	
HACIENDA PUBLICA/PATRIMONIO CONTRIBUIDO	0.00	0.00
Aportaciones	0.00	0.00
Donaciones de Capital	0.00	0.00
Actualización de la Hacienda Pública/Patrimonio	0.00	0.00
HACIENDA PUBLICA /PATRIMONIO GENERADO	13,849,477.65	
Resultados del Ejercicio (Ahorro/ Desahorro)		1,722,552.23
Resultados de Ejercicios Anteriores	15,572,029.88	
Revalúos	0.00	0.00
Reservas	0.00	0.00
Rectificaciones de Resultados de Ejercicios Anteriores	0.00	0.00
EXCESO O INSUFICIENCIA EN LA ACTUALIZACION DE LA HACIENDA PUBLICA/PATRIMONIO	0.00	0.00
Resultado por Posición Monetaria	0.00	0.00
Resultado por Tenencia de Activos no Monetarios	0.00	0.00

JUNTA DE AGUA POTABLE Y ALCANTARILLADO DEL MUNICIPIO DE AHOME

000011



JUNTA DE AGUA POTABLE Y ALCANTARILLADO DEL MUNICIPIO DE AHOME

ESTADO DE FLUJOS DE EFECTIVO
DEL 1 DE ENERO AL 31 DE MARZO DE 2023

(Cifras en Pesos)

CONCEPTO	2023	2022
Flujos de Efectivo de las Actividades de Operación		
Origen	148,589,902.46	597,722,187.86
Impuestos	0.00	0.00
Cuotas y Aportaciones de Seguridad Social	0.00	0.00
Contribuciones de mejoras	0.00	0.00
Derechos	0.00	0.00
Productos	0.00	0.00
Aprovechamientos	0.00	0.00
Ingresos por Venta de Bienes y Prestación de Servicios	131,405,860.29	480,435,785.97
Participaciones, Aportaciones, Convenios, Incentivos Derivados de la Colaboración Fiscal y Fondos Distintos de Aportaciones	17,159,244.39	89,279,869.72
Transferencias, Asignaciones, Subsidios y Subvenciones, y Pensiones y Jubilaciones	0.00	24,337,856.18
Otros Orígenes de Operación	24,797.78	3,668,675.99
Aplicación	136,729,753.54	584,139,486.71
Servicios Personales	73,901,996.24	298,076,658.78
Materiales y Suministros	17,786,495.91	85,968,513.31
Servicios Generales	29,822,815.75	135,487,549.18
Transferencias Internas y Asignaciones al Sector Público	0.00	0.00
Transferencias al resto del Sector Público	0.00	0.00
Subsidios y Subvenciones	0.00	0.00
Ayudas Sociales	0.00	2,100,811.24
Pensiones y Jubilaciones	0.00	6,837,701.49
Transferencias a Fideicomisos, Mandatos y Contratos Análogos	0.00	0.00
Transferencias a la Seguridad Social	0.00	0.00
Donativos	0.00	0.00
Transferencias al Exterior	0.00	0.00
Participaciones	0.00	0.00
Aportaciones	0.00	0.00
Convenios	0.00	0.00
Otras Aplicaciones de Operación	15,218,445.64	55,668,252.71
Flujos netos de Efectivo por Actividades de Operación	11,860,148.92	13,582,701.15
Flujos de Efectivo de las Actividades de Inversión		
Origen	31,399,166.88	172,086,255.34
Bienes Inmuebles, Infraestructura y Construcciones en Proceso	1,959,583.36	79,249,732.54
Bienes Muebles	0.00	0.00
Otros Orígenes de Inversión	29,439,583.52	92,836,522.80
Aplicación	46,455,160.02	214,014,972.62
Bienes Inmuebles, Infraestructura y Construcciones en Proceso	17,359,022.25	150,206,801.06
Bienes Muebles	3,528,130.14	20,407,527.38
Otras Aplicaciones de Inversión	25,568,007.63	43,400,644.18
Flujos netos de Efectivo por Actividades de Inversión	-15,055,993.14	-41,928,717.28
Flujo de Efectivo de las Actividades de Financiamiento		
Origen	360,919,980.73	1,442,547,207.23
Endeudamiento Neto	0.00	0.00
Interno	0.00	0.00
Externo	0.00	0.00
Otros Orígenes de Financiamiento	360,919,980.73	1,442,547,207.23
Aplicación	371,984,783.57	1,425,394,763.69
Servicios de la Deuda	0.00	0.00
Interno	0.00	0.00
Externo	0.00	0.00
Otras Aplicaciones de Financiamiento	371,984,783.57	1,425,394,763.69
Flujos Netos de Efectivo por Actividades de Financiamiento	-11,064,802.84	17,152,443.54
Incremento/Disminución Neta en el Efectivo y Equivalentes al Efectivo	-14,260,647.06	-11,193,572.59
Efectivo y Equivalentes al Efectivo al Inicio del Ejercicio	43,217,147.64	54,410,720.23
Efectivo y Equivalentes al Efectivo al Final del Ejercicio	28,956,500.58	43,217,147.64

JUNTA DE AGUA POTABLE Y ALCANTARILLADO DEL MUNICIPIO DE AHOME

000012

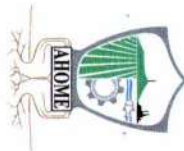

JUNTA DE AGUA POTABLE Y ALCANTARILLADO DEL MUNICIPIO DE AHOME
ESTADO DE VARIACION EN LA HACIENDA PUBLICA
DEL 1 DE ENERO AL 31 DE MARZO DE 2023
(Cifras en Pesos)

Concepto	Hacienda Publica / Patrimonio Contribuido	Hacienda Publica / Patrimonio Generado de Ejercicios	Hacienda Publica / Patrimonio Generado del Ejercicio	TOTAL
Hacienda Pública / Patrimonio Contribuido Neto de 2022	988,857,796.89			988,857,796.89
Aportaciones	988,857,796.89			988,857,796.89
Donaciones de Capital	0.00			0.00
Actualización de la Hacienda Pública/Patrimonio	0.00			0.00
Hacienda Pública / Patrimonio Generado Neto de 2022		-290,035,716.25	13,582,701.15	-276,453,015.10
Resultados del Ejercicio (Ahorro/Desahorro)			13,582,701.15	13,582,701.15
Resultados de Ejercicios Anteriores		-290,035,716.25		-290,035,716.25
Revalúos		0.00		0.00
Reservas		0.00		0.00
Rectificaciones de Resultados de Ejercicios Anteriores		0.00		0.00
Exceso o Insuficiencia en la Actualización de la Hacienda Pública/Patrimonio Neto de 2022				0.00
Resultado por Posición Monetaria				0.00
Resultado por Tenencia de Activos no Monetarios				0.00
Hacienda Pública / Patrimonio Neto Final de 2022	988,857,796.89	-290,035,716.25	13,582,701.15	712,404,781.79
Cambios en la Hacienda Pública / Patrimonio Contribuido Neto de 2023	0.00			0.00
Aportaciones	0.00			0.00
Donaciones de Capital	0.00			0.00
Actualización de la Hacienda Pública/Patrimonio	0.00			0.00
Variaciones de la Hacienda Pública / Patrimonio Generado Neto de 2023		15,572,029.88	-1,722,552.23	13,849,477.65
Resultados del Ejercicio (Ahorro/Desahorro)			11,860,148.92	11,860,148.92
Resultados de Ejercicios Anteriores		15,572,029.88	-13,582,701.15	1,989,328.73
Revalúos			0.00	0.00
Reservas			0.00	0.00
Rectificaciones de Resultados de Ejercicios Anteriores			0.00	0.00
Cambios en el Exceso o Insuficiencia en la Actualización de la Hacienda Pública/Patrimonio Neto de 2023				0.00
Resultado por Posición Monetaria				0.00
Resultado por Tenencia de Activos no Monetarios				0.00
Hacienda Pública / Patrimonio Neto Final de 2023	988,857,796.89	-274,463,686.37	11,860,148.92	726,254,259.44

ANGEL FLORES NTE. S/N COL CENTRO. LOS MOCHIS, SINALOA / R.F.C. JAP-871026-600
 AQUATEL 073 o para más información lláma al: 668-812 04 04

JUNTA DE AGUA POTABLE Y ALCANTARILLADO DEL MUNICIPIO DE AHOME



000013

[Handwritten signatures and initials in blue ink]





JUNTA DE AGUA POTABLE Y ALCANTARILLADO DEL MUNICIPIO DE AHOME
ESTADO ANALITICO DEL PRESUPUESTO DE INGRESOS DEL 01 DE ENERO AL 31 DE MARZO DEL 2023

Rubro/Tipo/Clase/Concepto	Estimado	%	Ampliacion /Reducciones	Modificado	%	Devengado	%	Recaudado	%	Diferencia	%
700000 Ingresos por Venta de Bienes, Prestación de Servicios y Otros Ingresos	517,959,348.12	95.08	1,328,271.06	519,287,619.18	87.98	131,405,860.29	88.45	131,405,860.29	88.45	-387,881,758.89	87.82
710000 Ingresos por Venta de Bienes y Prestación de Servicios de Instituciones Públicas de Seguridad Social	517,959,348.12	95.08	1,328,271.06	519,287,619.18	87.98	131,405,860.29	88.45	131,405,860.29	88.45	-387,881,758.89	87.82
710100 INGRESOS POR VENTA DE BIENES Y SERVICIOS DE ORGANISMOS DESCENTRALIZADOS	517,959,348.12	95.08	1,328,271.06	519,287,619.18	87.98	131,405,860.29	88.45	131,405,860.29	88.45	-387,881,758.89	87.82
710101 DEPOSITOS EN GARANTIA	148,817.90	0.03	0.00	148,817.90	0.03	110,757.87	0.07	110,757.87	0.07	-38,060.03	0.01
710102 INGRESOS POR AGUA POTABLE	377,513,095.85	69.30	1,022,768.72	378,535,864.57	64.13	89,267,333.69	60.09	89,267,333.69	60.09	-289,268,530.88	65.49
710103 INGRESOS POR ALCANTARILLADO	65,359,683.12	12.00	199,240.66	65,558,923.78	11.11	15,024,711.56	10.11	15,024,711.56	10.11	-50,534,212.22	11.44
710104 INGRESOS POR SANEAMIENTO	40,337,146.02	7.40	106,261.68	40,443,407.70	6.85	9,639,478.79	6.49	9,639,478.79	6.49	-30,803,928.91	6.97
710106 RECONEXIONES	7,667,544.67	1.41	0.00	7,667,544.67	1.30	1,265,520.29	0.85	1,265,520.29	0.85	-6,402,024.38	1.45
710107 CONEXIONES USUARIOS	293,266.97	0.05	0.00	293,266.97	0.05	8,965,354.56	6.03	8,965,354.56	6.03	8,672,087.59	-1.96
710108 DIVERSOS	15,143,103.79	2.78	0.00	15,143,103.79	2.57	295,147.47	0.20	295,147.47	0.20	-14,847,956.32	3.36
710109 INTERESES	521,385.60	0.10	0.00	521,385.60	0.09	3,734,165.12	2.51	3,734,165.12	2.51	3,212,779.52	-0.73
710110 RECUPERACIÓN POR INSTALACIÓN DE DESCARGAS	81,796.65	0.02	0.00	81,796.65	0.01	181,505.92	0.12	181,505.92	0.12	99,709.27	-0.02
710111 CUOTAS DE CONEXIÓN - AGUA	4,766,334.07	0.87	0.00	4,766,334.07	0.81	743,180.45	0.50	743,180.45	0.50	-4,023,153.62	0.91
710112 CUOTAS DE CONEXIÓN - ALCANTARILLADO	3,465,905.05	0.64	0.00	3,465,905.05	0.59	674,084.86	0.45	674,084.86	0.45	-2,791,820.19	0.63
710113 RECUPERACIÓN POR REPARACIÓN DE TOMAS	0.00	0.00	0.00	0.00	0.00	0.00	0.00	0.00	0.00	0.00	0.00
710114 RECUPERACIÓN POR REPARACIÓN DE DESCARGAS	0.00	0.00	0.00	0.00	0.00	0.00	0.00	0.00	0.00	0.00	0.00
710115 RECUPERACIÓN POR INSTALACIÓN DE TOMAS	2,661,268.43	0.49	0.00	0.00	0.00	3,050.69	0.00	3,050.69	0.00	3,050.69	0.00
800000 Participaciones, Aportaciones, Convenios, Incentivos Derivados de la Colaboración Fiscal y Fondos Distintos de Aportaciones	0.00	0.00	23,382,155.58	23,382,155.58	3.96	17,159,244.39	11.55	17,159,244.39	11.55	-6,222,911.19	1.41
830000 Convenios	0.00	0.00	23,382,155.58	23,382,155.58	3.96	17,159,244.39	11.55	17,159,244.39	11.55	-6,222,911.19	1.41
830100 CONVENIOS	0.00	0.00	23,382,155.58	23,382,155.58	3.96	17,159,244.39	11.55	17,159,244.39	11.55	-6,222,911.19	1.41
830101 H AYUNTAMIENTO	0.00	0.00	23,382,155.58	23,382,155.58	3.96	4,152,353.40	2.79	4,152,353.40	2.79	-19,229,802.18	4.35
830102 DIDESOL	0.00	0.00	0.00	0.00	0.00	125,786.78	0.08	125,786.78	0.08	125,786.78	-0.03
830103 OBRAS	0.00	0.00	0.00	0.00	0.00	6,448,535.37	4.34	6,448,535.37	4.34	6,448,535.37	-1.46
830104 PRODDER	0.00	0.00	0.00	0.00	0.00	6,432,568.84	4.33	6,432,568.84	4.33	6,432,568.84	-1.46
830105 BIENESTAR	0.00	0.00	0.00	0.00	0.00	0.00	0.00	0.00	0.00	0.00	0.00
900000 Transferencias, Asignaciones, Subsidios y Subvenciones, y Pensiones y Jubilaciones	26,800,000.00	4.92	0.00	26,800,000.00	4.54	0.00	0.00	0.00	0.00	-26,800,000.00	6.07
910000 Transferencias y Asignaciones	26,800,000.00	4.92	0.00	26,800,000.00	4.54	0.00	0.00	0.00	0.00	-26,800,000.00	6.07
910200 ISR PARTICIPABLE 3-B	26,800,000.00	4.92	0.00	26,800,000.00	4.54	0.00	0.00	0.00	0.00	-26,800,000.00	6.07
910201 ISR PARTICIPABLE 3-B	26,800,000.00	4.92	0.00	26,800,000.00	4.54	0.00	0.00	0.00	0.00	-26,800,000.00	6.07
910204 OPERACION Y FUNCIONAMIENTO	0.00	0.00	0.00	0.00	0.00	0.00	0.00	0.00	0.00	0.00	0.00
000000 Ingresos Derivados de Financiamientos	0.00	0.00	20,763,865.84	20,763,865.84	3.52	0.00	0.00	0.00	0.00	0.00	0.00
030000 Financiamiento Interno	0.00	0.00	20,763,865.84	20,763,865.84	3.52	0.00	0.00	0.00	0.00	-20,763,865.84	4.70
030100 REMANENTE DE EJERCICIOS ANTERIORES	0.00	0.00	20,763,865.84	20,763,865.84	3.52	0.00	0.00	0.00	0.00	-20,763,865.84	4.70
030102 REMANENTE DE TRANSFERENCIAS FEDERALES ETIQUETADAS	0.00	0.00	20,763,865.84	20,763,865.84	3.52	0.00	0.00	0.00	0.00	-20,763,865.84	4.70
Total	544,759,348.12	100.00	45,474,292.48	590,233,640.60	100.00	148,565,104.68	100.00	148,565,104.68	100.00	-441,668,535.92	100.00

Ingresos excedentes -441,668,535.92



JAPAMA
TU FUENTE DE VIDA

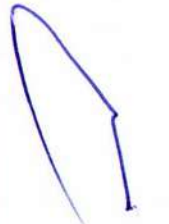

ESPIRITU DE TRABAJO
2021-2024

JUNTA DE AGUA POTABLE Y ALCANTARILLADO DEL MUNICIPIO DE AHOME

ANGEL FLORES NTE. SIN COL CENTRO / LOS MOCHIS, SINALOA / R.F. JAP-87-1025-600
 AQUATEL 073 o para más información llama al: 668-812 04 04

000014

[Handwritten signatures and initials]



**JUNTA DE AGUA POTABLE Y ALCANTARILLADO DEL MUNICIPIO DE AHOME
CONCILIACION DE INGRESOS PRESUPUESTARIOS-CONTABLES
01 DE ENERO AL 31 DE MARZO DEL 2023**

Descripcion	Importe
1. Ingresos Presupuestarios	148,565,104.68
2. Más Ingresos contables no presupuestarios	24,797.78
2.1 Ingresos Financieros	18,317.67
2.2 Incremento por Variación de Inventarios	0.00
2.5 Otros Ingresos y Beneficios Varios	6,480.11
Ingresos Contables (4 = 1 + 2 - 3)	148,589,902.46

JUNTA DE AGUA POTABLE Y ALCANTARILLADO DEL MUNICIPIO DE AHOME



JUNTA DE AGUA POTABLE Y ALCANTARILLADO DEL MUNICIPIO DE AHOME
ESTADO ANALITICO DEL PESUPUESTO DE EGRESOS DEL 01 ENERO AL 31 DE MARZO DEL 2023

Concepto	Aprobado (1)	Aplicacion/Reduccion (2)	Modificado 3 = (1 + 2)	Devengado (4)	Pagado (5)	Subejercicio 6 = (3 - 4)
SERVICIOS PERSONALES	322,620,665.04	183,100.00	322,803,765.04	73,901,996.24	69,511,642.52	248,901,768.80
REMUNERACIONES AL PERSONAL DE CARÁCTER PERMANENTE	164,501,363.64	-1,273,500.00	163,227,863.64	39,097,512.66	39,097,512.66	124,130,350.98
REMUNERACIONES AL PERSONAL DE CARÁCTER TRANSITORIO	0.00	0.00	0.00	0.00	0.00	0.00
REMUNERACIONES ADICIONALES Y ESPECIALES	55,370,566.24	223,600.00	55,594,166.24	9,720,129.97	6,876,461.98	45,874,036.27
SEGURIDAD SOCIAL	54,606,601.19	964,500.00	55,571,101.19	14,360,091.57	13,228,774.84	41,211,009.62
OTRAS PRESTACIONES SOCIALES Y ECONÓMICAS	48,142,133.97	268,500.00	48,410,633.97	10,724,262.04	10,308,893.04	37,686,371.93
PREVISIONES	0.00	0.00	0.00	0.00	0.00	0.00
PAGO DE ESTÍMULOS A SERVIDORES PÚBLICOS	0.00	0.00	0.00	0.00	0.00	0.00
MATERIALES Y SUMINISTROS	86,282,500.75	1,184,617.76	87,467,118.51	19,483,583.88	9,287,986.71	67,983,534.63
MATERIALES DE ADMON., EMISIÓN DE DOC. Y ART. OFICIALES	4,340,162.04	101,011.00	4,441,173.04	1,033,667.09	214,839.51	3,407,505.95
ALIMENTOS Y UTENSILIOS	0.00	0.00	0.00	0.00	0.00	0.00
MATERIAS PRIMAS Y MATERIALES DE PROD. Y COMERCIALIZACIÓN	0.00	2,800.00	2,800.00	2,709.00	0.00	91.00
MATERIALES Y ARTÍCULOS DE CONSTRUCCIÓN Y DE REPARACIÓN	12,627,043.51	-600,000.00	12,027,043.51	2,064,467.00	396,677.05	9,962,576.51
PRODUCTOS QUÍMICOS, FARMACÉUTICOS Y DE LABORATORIO	51,774,120.00	1,240,806.76	53,014,926.76	12,336,025.95	6,430,786.34	40,678,900.81
COMBUSTIBLES, LUBRICANTES Y ADITIVOS	11,283,149.80	540,000.00	11,823,149.80	3,426,904.59	2,181,817.45	8,396,245.21
VESTUARIO, PRENDAS DE PROTECCIÓN Y ART. DEPORTIVOS	2,700,695.18	0.00	2,700,695.18	40,146.64	0.00	2,660,548.54
MATERIALES Y SUMINISTROS PARA SEGURIDAD	0.00	0.00	0.00	0.00	0.00	0.00
HERRAMIENTAS, REFACCIONES Y ACCESORIOS MENORES	3,557,330.22	-100,000.00	3,457,330.22	579,663.61	63,866.36	2,877,666.61
SERVICIOS GENERALES	133,829,844.33	2,001,711.45	135,831,555.78	29,875,735.75	18,360,224.65	105,955,820.03
SERVICIOS BÁSICOS	54,673,487.24	-1,608,274.24	53,065,213.00	11,964,981.53	11,964,981.53	41,100,231.47
SERVICIOS DE ARRENDAMIENTO	18,256,369.86	930,135.70	19,186,505.56	5,143,941.64	3,147,254.57	14,042,563.92
SERVICIOS PROF., CIENTÍFICOS, TÉCNICOS Y OTROS SERVICIOS	6,734,074.50	1,704,449.99	8,438,524.49	2,222,562.14	1,004,786.93	6,215,962.35
SERVICIOS FINANCIEROS, BANCARIOS Y COMERCIALES	5,905,527.69	271,200.00	6,176,727.69	963,438.55	938,648.51	5,213,289.14
SERVICIOS DE INSTALACIÓN, REP., MANT. Y CONSERVACIÓN	20,069,718.94	789,700.00	20,859,418.94	2,981,783.43	894,167.65	17,877,635.51
SERVICIOS DE COMUNICACIÓN SOCIAL Y PUBLICIDAD	398,940.00	8,500.00	407,440.00	101,377.00	101,377.00	306,063.00
SERVICIOS DE TRASLADO Y VIÁTICOS	1,824,660.00	0.00	1,824,660.00	258,521.46	258,521.46	1,566,138.54
SERVICIOS OFICIALES	91,560.00	-4,000.00	87,560.00	0.00	0.00	87,560.00
OTROS SERVICIOS GENERALES	25,875,506.10	-90,000.00	25,785,506.10	6,239,130.00	50,487.00	19,546,376.10
BIENES MUEBLES, INMUEBLES E INTANGIBLES	0.00	3,786,712.45	3,786,712.45	3,528,130.14	3,287,003.93	258,582.31
MOBILIARIO Y EQUIPO DE ADMINISTRACIÓN	0.00	849,702.45	849,702.45	790,386.14	772,038.14	59,316.31
MOBILIARIO Y EQUIPO EDUCACIONAL Y RECREATIVO	0.00	0.00	0.00	0.00	0.00	0.00
EQUIPO E INSTRUMENTAL MÉDICO Y DE LABORATORIO	0.00	0.00	0.00	0.00	0.00	0.00
VEHÍCULOS Y EQUIPO DE TRANSPORTE	0.00	0.00	0.00	0.00	0.00	0.00
EQUIPO DE DEFENSA Y SEGURIDAD	0.00	0.00	0.00	0.00	0.00	0.00
MAQUINARIA, OTROS EQUIPOS Y HERRAMIENTAS	0.00	2,937,010.00	2,937,010.00	2,737,744.00	2,514,965.79	199,266.00
INVERSIÓN PÚBLICA	0.00	37,304,150.82	37,304,150.82	15,399,438.89	14,987,127.64	21,904,711.93
OBRA PÚBLICA EN BIENES DE DOMINIO PÚBLICO	0.00	37,304,150.82	37,304,150.82	15,399,438.89	14,987,127.64	21,904,711.93
PARTICIPACIONES Y APORTACIONES	0.00	0.00	0.00	0.00	0.00	0.00
CONVENIOS	0.00	0.00	0.00	0.00	0.00	0.00
DEUDA PÚBLICA	2,026,338.00	1,014,000.00	3,040,338.00	1,350,892.00	337,723.00	1,689,446.00
INTERESES DE LA DEUDA PÚBLICA	2,026,338.00	1,014,000.00	3,040,338.00	1,350,892.00	337,723.00	1,689,446.00
ADEUDOS DE EJERCICIOS FISCALES ANTERIORES (ADEFAS)	0.00	0.00	0.00	0.00	0.00	0.00
TOTAL DEL GASTO	544,759,348.12	45,474,292.48	590,233,640.60	143,539,776.90	115,771,708.45	446,993,863.70

JUNTA DE AGUA POTABLE Y ALCANTARILLADO DEL MUNICIPIO DE AHOME

ANGEL FLORES NTE. SIN COL CENTRO / LOS MOCHIS, SINALOA / R.F.C. JAP-87/1026-600

AQUATEL 073 o para más información llama al: 668-812 04 04

000016



JAPAMA
TU FUENTE DE VIDA

AHOME
ESPIRITU DE TRABAJO
2021-2024



**JUNTA DE AGUA POTABLE Y ALCANTARILLADO DEL MUNICIPIO DE AHOME
CONCILIACION EGESOS PRESUPUESTARIO-CONTABLE
DEL 01 DE ENERO AL 31 DE MARZO DEL 2023**

Descripcion	Importe
1. Total de egresos (presupuestarios)	143,539,776.90
2. Menos egresos presupuestarios no contables	34,928,357.69
2.1 Materias Primas y Materiales de Produccion	0.00
2.2 Materiales y Suministros	16,000,788.66
2.3 Mobiliario y Equipo de Administración	790,386.14
2.5 Equipo e Instrumental Médico y de Laboratorio	0.00
2.6 Vehículos y Equipo de Transporte	0.00
2.7 Equipo de Defensa y Seguridad	0.00
2.8 Maquinaria, Otros Equipos y Herramientas	2,737,744.00
2.11 Activos Intangibles	0.00
2.12 Obra Pública en Bienes de Dominio Público	15,399,438.89
2.13 Obra Pública en Bienes Propios	0.00
2.21 Otros Egresos Presupuestarios No Contables	0.00
3. Más gastos contables no presupuestales	28,118,334.33
3.1 Estimaciones, Depreciaciones, Deterioros, Obsolescencia y A	13,867,553.64
3.6 Otros Gastos	0.00
3.7 Otros Gastos Contables No Presupuestarios	14,250,780.69
4. Total de Gasto Contable (4 = 1 - 2 + 3)	136,729,753.54

JUNTA DE AGUA POTABLE Y ALCANTARILLADO DEL MUNICIPIO DE AHOME

000017



JUNTA DE AGUA POTABLE Y ALCANTARILLADO DEL MUNICIPIO DE AHOME
MODIFICACIONES PRESUPUESTALES INGRESOS Y EGRESOS 2020
DEL 01 DE ENERO AL 31 DE MARZO DEL 2023

COG	DESCRIPCION	ENERO	FEBRERO	MARZO	ACUMULADO AL 31 DE MARZO 2023
INGRESOS					
700000	BIENES Y SERVICIOS	1,328,271.06	0.00	0.00	1,328,271.06
710101	DEPOSITOS EN GARANTIA	0.00	0.00	0.00	0.00
710102	AGUA	1,022,768.72	0.00	0.00	1,022,768.72
710103	ALCANTARILLADO	199,240.66	0.00	0.00	199,240.66
710104	SANEAMIENTO	106,261.68	0.00	0.00	106,261.68
800000	PARTICIPACIONES Y CONVENIOS	25,157,924.85	15,477,360.36	3,510,736.21	44,146,021.42
830101	AYUNTAMIENTO	14,012,471.05	9,321,861.39	47,823.14	23,382,155.58
830104	PRODDER	11,145,453.80	6,155,498.97	3,462,913.07	20,763,865.84
TOTAL		26,486,195.91	15,477,360.36	3,510,736.21	45,474,292.48
EGRESOS					
COG	DESCRIPCION	26,486,195.91	15,477,360.36	3,510,736.21	45,474,292.48
613001	OBRAS DE AGUA POTABLE	1,328,271.06	0.00	0.00	1,328,271.06
613009	PRODDER	11,145,453.80	6,155,498.97	3,462,913.07	20,763,865.84
613010	OBRAS DE AGUA POTABLE CONVENIOS	14,012,471.05	9,321,861.39	47,823.14	23,382,155.58
800000	PARTICIPACIONES Y APORTACIONES	0.00	0.00	0.00	0.00
853001	OTROS CONVENIO	0.00	0.00	0.00	0.00
921001	INTERESES FINANCIEROS	0.00	0.00	0.00	0.00
TOTAL		26,486,195.91	15,477,360.36	3,510,736.21	45,474,292.48

JUNTA DE AGUA POTABLE Y ALCANTARILLADO DEL MUNICIPIO DE AHOME

000018



JUNTA DE AGUA POTABLE Y ALCANTARILLADO DEL MUNICIPIO DE AHOME
ADQUISICIONES DE ACTIVOS FIJOS PRIMER TRIMESTRE DEL 2023

No. de Inventario	Nombre y Descripción del Bien	Costo de Adquisición
511001003008	SILLA EJECUTIVA CS-5226 GR 1916 3900 9005068	3,016.64
511001003009	SILLA DE VISITA RESPALDO EN MALLA ASIENTO EN TELA YCVS01 MC	1,085.60
511001003010	ESCRITORIO ESCUADRA SKANOR	2,895.95
515001003117	PLOTTER PARA PLANOS HP DESIGNJET SD PRO 2 44-IN MFP SERIE: CN24HGH00X	480,603.45
515001003106	COMPUTADORA PORTATIL (LAP TOP) PROCESADOR I3, MEMORIA RAM 8GB, DISCO DE ESTADO SOLIDO DE 256GB, SERIE: G0067F3	15,336.50
511001003007	COPIADORA MULTIFUNCIONAL CANN IMAGECLASS MF455DW SERIE:3ZG36506 O.C. MX-060835	9,849.00
515001003107	IMPRESORA LASER CANON IMAGECLASS SERIE: LBP236DW COLOR: BLANCO.	8,499.00
515001003108	COMPUTADORA DE ESCRITORIO PROCESADOR CORE I5 DE 6 NUCLEOS Y 12 PROCESOS SERIE: U2LN527200807 TARJETA MADRE GIGABYTE CON TARJETA DE VIDEO GT 730 (3GB O SUPERIOR) SERIE:SN22416008390, DISCO DURO ESTADO SOLIDO 480GB, GABINETE ACTEK KIRUNA 500W AC-05008, MEMORIA DDRA RAM 16GB, KIT LOGITECH MOUSE Y TECLADO ACER, MODELO V247Y 23"8 PULGADAS. SERIE: MMTT5AA008225003783E00.	19,950.00
515001003109	COMPUTADORA DE ESCRITORIO PROCESADOR CORE I5 DE 6 NUCLEOS Y 12 PROCESOS SERIE: U2LN527201153, TARJETA MADRE GIGABYTE CON TARJETA DE VIDEO GT 730 (3GB O SUPERIOR) SERIE:SN224160008387, DISCO DURO ESTADO SOLIDO 480GB, GABINETE ACTEK KIRUNA 500W AC-05008, MEMORIA DDRA RAM 16GB, KIT LOGITECH MOUSE Y TECLADO ACER, MODELO V247Y 23"8 PULGADAS. SERIE: MMTT5AA008114006123E00.	19,950.00
515001003110	COMPUTADORA PROCESADOR CORE I5 DE 6 NUCLEOS Y 12 PROCESOS SERIE:U2LN52702839, TARJETA MADRE GIGABYTE CON TARJETA DE VIDEO GT 730 (3GB O SUPERIOR) SERIE: SN224160008388, DISCO DURO ESTADO SOLIDO 480GB, GABINETE ACTEK KIRUNA 500W AC-05008 MEMORIA DDRA RAM 16GB, KIT LOGITECH MOUSE Y TECLADO MK 120, MONITOR MARCA ACER, MODELO V2A7Y 23"8 PULGADAS. SERIE: MMTT5AA008225005D53E00.	19,950.00

JUNTA DE AGUA POTABLE Y ALCANTARILLADO DEL MUNICIPIO DE AHOME

000019



515001003111	COMPUTADORA PROCESADOR CORE I5 DE 6 NUCLEOS Y 12 PROCESOS SERIE:U2PA238500450, TARJETA MADRE GIGABYTE CON TARJETA DE VIDEO GT 730 (3GB O SUPERIOR) SERIE: SN224160008386, DISCO DURO ESTADO SOLIDO 480GB, GABINETE ACTEK KIRUNA 500W AC-05008 MEMORIA DDRA RAM 16GB, KIT LOGITECH MOUSE Y TECLADO MK 120, MONITOR MARCA ACER, MODELO V2A7Y 23"8 PULGADAS. SERIE: MMTT5AA0082250045D3E00.	19,950.00
515001003112	COMPUTADORA PROCESADOR CORE I5 DE 6 NUCLEOS Y 12 PROCESOS SERIE:U2PA238501235, TARJETA MADRE GIGABYTE CON TARJETA DE VIDEO GT 730 (3GB O SUPERIOR) SERIE: SN22433A048831, DISCO DURO ESTADO SOLIDO 480GB, GABINETE ACTEK KIRUNA 500W AC-05008 MEMORIA DDRA RAM 16GB, KIT LOGITECH MOUSE Y TECLADO MK 120, MONITOR MARCA ACER, MODELO V2A7Y 23"8 PULGADAS. SERIE: MMTT5AA008225005063E00.	19,950.00
515001003113	COMPUTADORA PROCESADOR CORE I5 DE 6 NUCLEOS Y 12 PROCESOS SERIE:U2LY660301091, TARJETA MADRE GIGABYTE CON TARJETA DE VIDEO GT 730 (3GB O SUPERIOR) SERIE: SN22433A048827, DISCO DURO ESTADO SOLIDO 480GB, GABINETE ACTEK KIRUNA 500W AC-05008 MEMORIA DDRA RAM 16GB, KIT LOGITECH MOUSE Y TECLADO MK 120, MONITOR MARCA ACER, MODELO V2A7Y 23"8 PULGADAS. SERIE: MMTT5AA008225006173E00.	19,950.00
515001003114	COMPUTADORA PROCESADOR CORE I5 DE 6 NUCLEOS Y 12 PROCESOS SERIE:U2LN527202833, TARJETA MADRE GIGABYTE CON TARJETA DE VIDEO GT 730 (3GB O SUPERIOR) SERIE: SN22433A048826, DISCO DURO ESTADO SOLIDO 480GB, GABINETE ACTEK KIRUNA 500W AC-05008 MEMORIA DDRA RAM 16GB, KIT LOGITECH MOUSE Y TECLADO MK 120, MONITOR MARCA ACER, MODELO V2A7Y 23"8 PULGADAS. SERIE: MMTT5AA008225005FA3E00.	19,950.00
515001003115	IMPRESORA MULTIFUNCIONAL CON FUNCIONES DE IMPRESORA, COPIADORAS Y SCANNER, CON LAS SIGUIENTES CARACTERISTICAS: ALIMENTADOR AUTOMATICO, DE DOCUMENTOS A DOS CARAS RECEPTACULO DE LECTOR DE TARJETAS PUERTO USB1 DOBLE SALIDA DE PAPEL. MODELO: KYOCERA ECOSYS M4125 IDN SERIE:VKM2103685.	64,725.00
515001003116	IMPRESORA MULTIFUNCIONAL CON FUNCIONES DE IMPRESORA, COPIADORAS Y SCANNER, CON LAS SIGUIENTES CARACTERISTICAS: ALIMENTADOR AUTOMATICO, DE DOCUMENTOS A DOS CARAS RECEPTACULO DE LECTOR DE TARJETAS PUERTO USB1 DOBLE SALIDA DE PAPEL. MODELO: KYOCERA ECOSYS M4125 IDN SERIE:VKM2103691	64,725.00
561001002975	EQUIPO DOSIFICADOR DE CLORO DE GAS, OPERADO A VACIO, PARA CILINDRO DE CLORO DE 68KG EQ DOSIFICAFOR DE CLORO GAS, MARCA WALLACE & TIERNAN, MODELO S10K	126,300.00
562001000015	BOMBA DOSIFICADORA ENCOR 700 MODELO ENCORE MARCA WALLACE & TIERNAN SERIE: CJ23422.	127,000.00
562001000016	BOMBA DOSIFICADORA ENCOR 700 MODELO ENCORE MARCA WALLACE & TIERNAN SERIE: CJ23423 CONTRATO NO. JAP-GAF-RM-PRODDER-CTP-BOMBAS-23-02	127,000.00

JUNTA DE AGUA POTABLE Y ALCANTARILLADO DEL MUNICIPIO DE AHOME

000020



562001000017	BOMBA DOSIFICADORA ENCOR 700 MODELO ENCORE MARCA WALLACE & TIERNAN SERIE: CJ23424 CONTRATO NO. JAP-GAF-RM-PRODDER-CTP-BOMBAS-23-02.	127,000.00
562001000018	DOSIFICADORA ENCOR 700 MODELO ENCORE MARCA WALLACE & TIERNAN SERIE: CJ23425 CONTRATO NO. JAP-GAF-RM-PRODDER-CTP-BOMBAS-23-02.	127,000.00
562001000019	BOMBA DOSIFICADORA ENCOR 700 MODELO ENCORE MARCA WALLACE & TIERNAN SERIE: CJ23426 CONTRATO NO. JAP-GAF-RM-PRODDER-CTP-BOMBAS-23-02.	127,000.00
562001000020	BOMBA DOSIFICADORA ENCOR 700 MODELO ENCORE MARCA WALLACE & TIERNAN SERIE: CJ23427 CONTRATO NO. JAP-GAF-RM-PRODDER-CTP-BOMBAS-23-02.	127,000.00
562001000021	BOMBA DOSIFICADORA ENCOR 700 MODELO ENCORE MARCA WALLACE & TIERNAN SERIE: CJ23428 CONTRATO NO. JAP-GAF-RM-PRODDER-CTP-BOMBAS-23-02.	127,000.00
562001000022	BOMBA DOSIFICADORA ENCOR 700 MODELO ENCORE MARCA WALLACE & TIERNAN SERIE: CJ23429 CONTRATO NO. JAP-GAF-RM-PRODDER-CTP-BOMBAS-23-02.	127,000.00
562001000024	BOMBA DOSIFICADORA ENCOR 700 MODELO ENCORE MARCA WALLACE & TIERNAN SERIE: CJ23431 CONTRATO NO. JAP-GAF-RM-PRODDER-CTP-BOMBAS-23-02.	127,000.00
561001002966	EQUIPO DOSIFICADOR DE CLORO DE GAS, OPERADO A VACIO, PARA CILINDRO DE CLORO DE 68KG EQ DOSIFICAFOR DE CLORO GAS, MARCA WALLACE & TIERNAN, MODELO S10K EQUIPO DE 24KG DIA , CONTROL MANUAL, 1 INTEGRADA A UN YUGO AUTOLINEABLE CON UNA PERILLA INDICADORA DE 3 DIFERENTES MODOS DE OPERACION, 1 INYECTOR DE VACIO 3/4 CON CUERPO DE PVC, GARGANTA Y TUBERA FIJA, PARA UNA CAPACIDAD DE HASTA 200 LIBRAS POR DIA, CONEXION DE ENTRADA DE AGUA DE 3/4 NTP Y SALIDA DE 3/4 NTP.	126,300.00
561001002967	EQUIPO DOSIFICADOR DE CLORO DE GAS, OPERADO A VACIO, PARA CILINDRO DE CLORO DE 68KG EQ DOSIFICAFOR DE CLORO GAS, MARCA WALLACE & TIERNAN, MODELO S10K EQUIPO DE 24KG DIA , CONTROL MANUAL, 1 INTEGRADA A UN YUGO AUTOLINEABLE CON UNA PERILLA INDICADORA DE 3 DIFERENTES MODOS DE OPERACION, 1 INYECTOR DE VACIO 3/4 CON CUERPO DE PVC, GARGANTA Y TUBERA FIJA, PARA UNA CAPACIDAD DE HASTA 200 LIBRAS POR DIA, CONEXION DE ENTRADA DE AGUA DE 3/4 NTP Y SALIDA DE 3/4 NTP.	126,300.00
561001002968	EQUIPO DOSIFICADOR DE CLORO DE GAS, OPERADO A VACIO, PARA CILINDRO DE CLORO DE 68KG EQ DOSIFICAFOR DE CLORO GAS, MARCA WALLACE & TIERNAN, MODELO S10K EQUIPO DE 24KG DIA , CONTROL MANUAL, 1 INTEGRADA A UN YUGO AUTOLINEABLE CON UNA PERILLA INDICADORA DE 3 DIFERENTES MODOS DE OPERACION, 1 INYECTOR DE VACIO 3/4 CON CUERPO DE PVC, GARGANTA Y TUBERA FIJA, PARA UNA CAPACIDAD DE HASTA 200 LIBRAS POR DIA, CONEXION DE ENTRADA DE AGUA DE 3/4 NTP Y SALIDA DE 3/4 NTP.	126,300.00

JUNTA DE AGUA POTABLE Y ALCANTARILLADO DEL MUNICIPIO DE AHOME



561001002969	EQUIPO DOSIFICADOR DE CLORO DE GAS, OPERADO A VACIO, PARA CILINDRO DE CLORO DE 68KG EQ DOSIFICAFOR DE CLORO GAS, MARCA WALLACE & TIERNAN, MODELO S10K EQUIPO DE 24KG DIA , CONTROL MANUEL, 1 INTEGRADA A UN YUGO AUTOLINEABLE CON UNA PERILLA INDICADORA DE 3 DIFERENTES MODOS DE OPERACION, 1 INYECTOR DE VACIO 3/4 CON CUERPO DE PVC, GARGANTA Y TUBERA FIJA, PARA UNA CAPACIDAD DE HASTA 200 LIBRAS POR DIA, CONEXION DE ENTRADA DE AGUA DE 3/4 NTP Y SALIDA DE 3/4 NTP.	126,300.00
561001002970	EQUIPO DOSIFICADOR DE CLORO DE GAS, OPERADO A VACIO, PARA CILINDRO DE CLORO DE 68KG EQ DOSIFICAFOR DE CLORO GAS, MARCA WALLACE & TIERNAN, MODELO S10K EQUIPO DE 24KG DIA , CONTROL MANUEL, 1 INTEGRADA A UN YUGO AUTOLINEABLE CON UNA PERILLA INDICADORA DE 3 DIFERENTES MODOS DE OPERACION, 1 INYECTOR DE VACIO 3/4 CON CUERPO DE PVC, GARGANTA Y TUBERA FIJA, PARA UNA CAPACIDAD DE HASTA 200 LIBRAS POR DIA, CONEXION DE ENTRADA DE AGUA DE 3/4 NTP Y SALIDA DE 3/4 NTP.	126,300.00
561001002971	EQUIPO DOSIFICADOR DE CLORO DE GAS, OPERADO A VACIO, PARA CILINDRO DE CLORO DE 68KG EQ DOSIFICAFOR DE CLORO GAS, MARCA WALLACE & TIERNAN, MODELO S10K EQUIPO DE 24KG DIA , CONTROL MANUEL, 1 INTEGRADA A UN YUGO AUTOLINEABLE CON UNA PERILLA INDICADORA DE 3 DIFERENTES MODOS DE OPERACION, 1 INYECTOR DE VACIO 3/4 CON CUERPO DE PVC, GARGANTA Y TUBERA FIJA, PARA UNA CAPACIDAD DE HASTA 200 LIBRAS POR DIA, CONEXION DE ENTRADA DE AGUA DE 3/4 NTP Y SALIDA DE 3/4 NTP.	126,300.00
561001002972	EQUIPO DOSIFICADOR DE CLORO DE GAS, OPERADO A VACIO, PARA CILINDRO DE CLORO DE 68KG EQ DOSIFICAFOR DE CLORO GAS, MARCA WALLACE & TIERNAN, MODELO S10K EQUIPO DE 24KG DIA , CONTROL MANUEL, 1 INTEGRADA A UN YUGO AUTOLINEABLE CON UNA PERILLA INDICADORA DE 3 DIFERENTES MODOS DE OPERACION, 1 INYECTOR DE VACIO 3/4 CON CUERPO DE PVC, GARGANTA Y TUBERA FIJA, PARA UNA CAPACIDAD DE HASTA 200 LIBRAS POR DIA, CONEXION DE ENTRADA DE AGUA DE 3/4 NTP Y SALIDA DE 3/4 NTP.	126,300.00
561001002973	EQUIPO DOSIFICADOR DE CLORO DE GAS, OPERADO A VACIO, PARA CILINDRO DE CLORO DE 68KG EQ DOSIFICAFOR DE CLORO GAS, MARCA WALLACE & TIERNAN, MODELO S10K EQUIPO DE 24KG DIA , CONTROL MANUEL, 1 INTEGRADA A UN YUGO AUTOLINEABLE CON UNA PERILLA INDICADORA DE 3 DIFERENTES MODOS DE OPERACION, 1 INYECTOR DE VACIO 3/4 CON CUERPO DE PVC, GARGANTA Y TUBERA FIJA, PARA UNA CAPACIDAD DE HASTA 200 LIBRAS POR DIA, CONEXION DE ENTRADA DE AGUA DE 3/4 NTP Y SALIDA DE 3/4 NTP.	126,300.00

JUNTA DE AGUA POTABLE Y ALCANTARILLADO DEL MUNICIPIO DE AHOME

000022



561001002974	EQUIPO DOSIFICADOR DE CLORO DE GAS, OPERADO A VACIO, PARA CILINDRO DE CLORO DE 68KG EQ DOSIFICAFOR DE CLORO GAS, MARCA WALLACE & TIERNAN, MODELO S10K EQUIPO DE 24KG DIA , CONTROL MANUEL, 1 INTEGRADA A UN YUGO AUTOLINEABLE CON UNA PERILLA INDICADORA DE 3 DIFERENTES MODOS DE OPERACION, 1 INYECTOR DE VACIO 3/4 CON CUERPO DE PVC, GARGANTA Y TUBERA FIJA, PARA UNA CAPACIDAD DE HASTA 200 LIBRAS POR DIA, CONEXION DE ENTRADA DE AGUA DE 3/4 NTP Y SALIDA DE 3/4 NTP.	126,300.00
561001002976	EQUIPO DOSIFICADOR DE CLORO DE GAS, OPERADO A VACIO, PARA CILINDRO DE CLORO DE 68KG EQ DOSIFICAFOR DE CLORO GAS, MARCA WALLACE & TIERNAN, MODELO S10K EQUIPO DE 24KG DIA , CONTROL MANUEL, 1 INTEGRADA A UN YUGO AUTOLINEABLE CON UNA PERILLA INDICADORA DE 3 DIFERENTES MODOS DE OPERACION, 1 INYECTOR DE VACIO 3/4 CON CUERPO DE PVC, GARGANTA Y TUBERA FIJA, PARA UNA CAPACIDAD DE HASTA 200 LIBRAS POR DIA, CONEXION DE ENTRADA DE AGUA DE 3/4 NTP Y SALIDA DE 3/4 NTP.	126,300.00
562001000023	BOMBA DOSIFICADORA ENCOR 700 MODELO ENCORE MARCA WALLACE & TIERNAN SERIE: CJ23430 CONTRATO NO. JAP-GAF-RM-PRODDER-CTP-BOMBAS-23-02.	127,000.00
565001000004	TELEVISOR JCV PANTALLA DE 43" FHD SMART TV SERIE: 50GFUATC-22BHV029-0247J	6,537.00
565001000005	TELEVISOR JCV PANTALLA DE 43" FHD SMART TV SERIES: 50GFVATC-52BHV029-03049J	6,537.00
565001000006	TELEVISOR JCV PANTALLA DE 43" FHD SMART TV SERIES: 50GGUARC-32BHV029-02047S	6,537.00
565001000007	TELEVISOR JVC PANTALLA DE 43" FHD SMART TV SERE: 50HFURC-27BHB027-02148R	6,537.00
565001000008	TELEVISOR JVC PANTALLA DE 43" FHD SMAR TV SERIE : 50AFUATC-22BLV032-02149Z	6,537.00
565001000009	TELEVISOR JVC PANTALLA DE 43" FHD SMART TV SERIE:50TFUBTC-22LHV179-02147S	6,537.00
565001000010	TELEVISOR JVC PANTALLA DE 43" FHD SMART TV SERIE: 51GGUATD-22RHV020-020887T.	6,537.00
565001000011	TELEVISOR JVC PANTALLA DE 43" FHD SMART TV SERIE: 57HFURTC-52BHV228-12057T	6,537.00
565001000012	TELEVISOR JVC PANTALLA DE 43" FHD SMART TV SERIE: 58GJUARC-12GHV079-03037U.	6,537.00
565001000013	TELEVISOR JVC PANTALLA 43" FHD SMART TV SERIE: 54GJUHT2-52CHW028-030G12	6,537.00
565001000014	TELEVISOR JVC PANTALLA 43" FHD SMART TV SERIE: 53TFOATW-27BKV022-10067T	6,537.00
565001000015	TELEVISOR JVC PANTALLA 43" FHD SMART TV SERIE: 56GFULTC-26BHV629-06067T	6,537.00
TOTAL.-		3,528,130.14

JUNTA DE AGUA POTABLE Y ALCANTARILLADO DEL MUNICIPIO DE AHOME



JUNTA DE AGUA POTABLE Y ALCANTARILLADO DEL MUNICIPIO DE AHOME
CAPITALIZACION DE OBRAS ENERO A MARZO DEL 2023

DESCRIPCION DE LA OBRA	
	1,959,583.36
Construcción de Obras para el Abastecimiento de Agua, Petróleo, Gas, Electricidad y Telecomunicaciones en Proceso	1,959,583.36
OBRAS DE AGUA POTABLE Y ALCANTARILLADO	1,959,583.36
OBRAS PUBLICA (AYUNTAMIENTO)	1,146,482.09
"REHABILITACIÓN DE LA RED DE ALCANTARILLADO SANITARIO, DESCARGAS Y REGISTROS EN CALLE ANATOLIO ORTEGA ENTRE CALLE RIO SAN LORENZO Y C. RÍO ÉVORA, COL. SCALLY, LOS MOCHIS, MUNICI. AHOME, SIN."	388,701.16
"REHABILITACIÓN DE DRENAJE SANITARIO DE 12" EN BLVD. CANUTO IBARRA ENTRE CALLE BENJAMÍN JOHNSTON Y AV. RODOLFO T. LOAIZA, EN LA COL. LOS PINOS, LOS MOCHIS, MUNICIPIO DE AHOME, SIN."	757,780.93
BIENESTAR	813,101.27
"REHABILITACIÓN DE LA RED DE ALCANTARILLADO SANITARIO DE 8" DE DIÁMETRO EN C. DIVISIÓN DEL NORTE, ENTRE AV. ARTÍCULO 123 A CALLE DEGOLLADO, COL. TEXAS, MUNICIPIO DE AHOME, SIN."	813,101.27

JUNTA DE AGUA POTABLE Y ALCANTARILLADO DEL MUNICIPIO DE AHOME



JAPAMA
TU FUENTE DE VIDA

SOLICITUD DE BAJA DE ACTIVOS DE VEHÍCULOS

AHOME
ESPIRITU DE TRABAJO

000025

[Handwritten signatures in blue ink]

VEHÍCULOS SINIESTRADOS



JAPAMA
TU FUENTE DE VIDA

NO. INVENTARIO	TIPO	UNIDAD	MODELO	MARCA	DESCRIPCION	No. SERIE	LUGAR DONDE SE ENCUENTRAN	DEPARTAMENTO	STATUS
3233	PICK UP	COM-21	2009	VOLKSWAGEN	COM-21 AUTOMOVIL VOLKSWAGEN POINTER PICK UP MOTOR 1.8 LTS.	9BWEC05W69P107638	SE ENTREGO A LA ASEGURADORA	DEPARTAMENTO SUPERVISIN DE OBRA	SINIESTRO



AHOME
ESPIRITU DE TRABAJO

000026

[Handwritten signatures and initials in blue ink]

VEHÍCULOS SINIESTRADOS



JAPAMA
TU FUENTE DE VIDA

NO. INVENTARIO	TIPO	UNIDAD	MODELO	MARCA	DESCRIPCION	No. SERIE	LUGAR DONDE SE ENCUENTRAN	DEPARTAMENTO	STATUS
6113	MATIZ	COM-30	2014	CHEVROLET	COM-30 CAMIONETA 2014 CHEVROLET MATIZ 5 PTAS. COLOR BLANCO MARFIL	KL8MJ6A06EC046544	SE ENTREGO A LA ASEGURADORA	TRANSPORTES	SINIESTRO

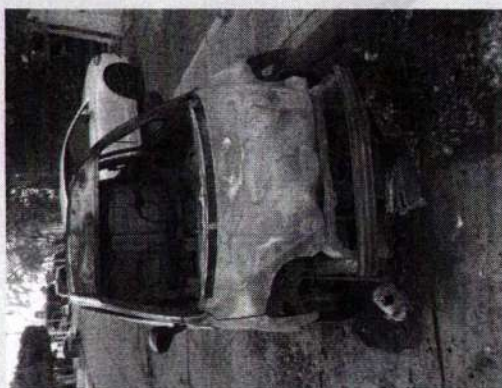

000027

Handwritten signatures and initials in blue ink, including a large signature that appears to be 'Cardenas' and another that appears to be 'Rodriguez'.

VEHÍCULOS SINIESTRADOS



JAPAMA
TU FUENTE DE VIDA

NO. INVENTARIO	TIPO	UNIDAD	MODELO	MARCA	DESCRIPCION	No. SERIE	LUGAR DONDE SE ENCUENTRAN	DEPARTAMENTO	STATUS
3367	MOTO	MOTO-16	2010	SUZUKI	MOTO-16 MOTOCICLETA TIPO AX100 COLOR AZUL	LC6PAGA14A0819179	ROBO	LECTURISTAS	ROBO



AHOME
ESPIRITU DE TRABAJO

000028

[Handwritten signatures in blue ink]

VEHÍCULOS SINIESTRADOS



JAPAMA
TU FUENTE DE VIDA

NO. INVENTARIO	TIPO	UNIDAD	MODELO	MARCA	DESCRIPCION	No. SERIE	LUGAR DONDE SE ENCUENTRAN	DEPARTAMENTO	STATUS
5271	MOTO	MOTO-19	2011	YAMAHA	MOTO-19 NVA.2011 MOTOR JYM154FMI 10186381, MODELO YB125 BB	LBPKE0973B0428372	ROBO	COMERCIAL, LIMITACIONES Y REHABILITACIONES	ROBO

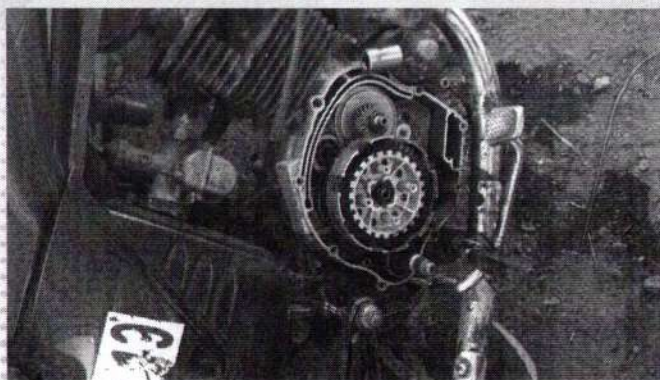

AHOME
ESPIRITU DE TRABAJO

000029

Handwritten signatures and initials in blue ink, including a large signature that appears to be 'Cardenas' and another that appears to be 'Rodriguez'.

VEHÍCULOS SINIESTRADOS



JAPAMA
TU FUENTE DE VIDA

NO. INVENTARIO	TIPO	UNIDAD	MODELO	MARCA	DESCRIPCION	No. SERIE	LUGAR DONDE SE ENCUENTRAN	DEPARTAMENTO	STATUS
5625	MOTO	MOTO-23	2012	YAMAHA	M-23 MOTOCICLETA 2012 NUEVA MCA. YAMAHA MOD. YB125BC COLOR AZUL	LBPKE0975C0439343	ROBO	COMERCIAL, LIMITACIONES Y REHABILITACIONES	ROBO



AHOME
ESPIRITU DE TRABAJO

000030

Handwritten signatures and initials in blue ink at the bottom of the page.

VEHÍCULOS SINIESTRADOS



JAPAMA
TU FUENTE DE VIDA

NO. INVENTARIO	TIPO	UNIDAD	MODELO	MARCA	DESCRIPCION	No. SERIE	LUGAR DONDE SE ENCUENTRAN	DEPARTAMENTO	STATUS
101	TORNADO	Com-05	2005	CHEVROLET	COM-05 VEHICULO, TORNADO, COLOR BLANCO, C/ AIRE ACONDICIONADO TRANSM. MANUAL, MARCA CHEVROLET	93CXM80R35C258458	SE ENTREGO A LA ASEGURADORA	COMERCIAL, LIMITACIONES Y REHABILITACIONES	SINIESTRO



000031

Handwritten signatures and initials in blue ink at the bottom of the page, including a large signature that appears to be 'L. Rodríguez'.

BAJA DE ACTIVOS DE VEHÍCULOS



JAPAMA
TU FUENTE DE VIDA

NO. INVENTARIO	TIPO	UNIDAD	MODELO	MARCA	DESCRIPCION	No. SERIE	LUGAR DONDE SE ENCUENTRAN	DEPARTAMENTO	STATUS
230	PICK UP	AD-02	2000	CHEVROLET	AD-02 CAMIONETA PICK-UP R15703 CUSTOM, CHEVROLET MODELO 2000.	1GCEC14W5YZ198406	PLANTA TERAN	OP PLANTA POT. MOCHIS	YONKEADA

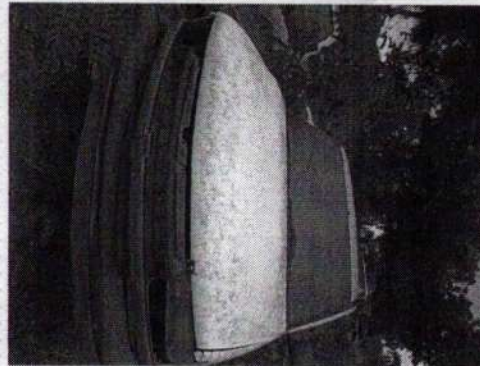

Handwritten signature

000032

Multiple handwritten signatures and initials in blue ink at the bottom of the page.

Handwritten mark

BAJA DE ACTIVOS DE VEHÍCULOS



JAPAMA
TU FUENTE DE VIDA

NO. INVENTARIO	TIPO	UNIDAD	MODELO	MARCA	DESCRIPCION	No. SERIE	LUGAR DONDE SE ENCUENTRAN	DEPARTAMENTO	STATUS
192	SEDAN VERSION CONFORT	AD-15	2001	VOLKSWAGEN	AD-15 AUTOMOVIL SEDAN VERSION CONFORT MOTO 1.6 LTS 50 CP (DIN) 44 CP (SAE), COLOR MARFIL BLANCO	3VW51A1B71M908808	PLANTA TERAN	TRABNSPORTE	YONKEADA

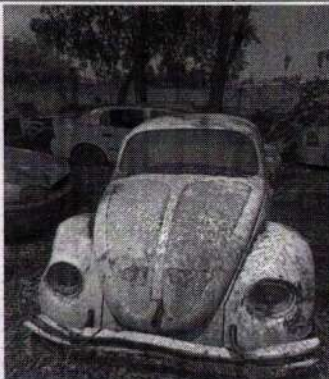

000033

Handwritten signatures and initials in blue ink

BAJA DE ACTIVOS DE VEHÍCULOS



JAPAMA
TU FUENTE DE VIDA

NO. INVENTARIO	TIPO	UNIDAD	MODELO	MARCA	DESCRIPCION	No. SERIE	LUGAR DONDE SE ENCUENTRAN	DEPARTAMENTO	STATUS
104	ASTRA	AD-17	2003	CHEVROLET	AD-17 VEHICULO CHEVROLET ASTRA, 4PTAS., AUTOMATICO, COLOR BLANCO.	W0LTG513535098852	PLANTA TERAN	TRANSPORTE	YONKEADA

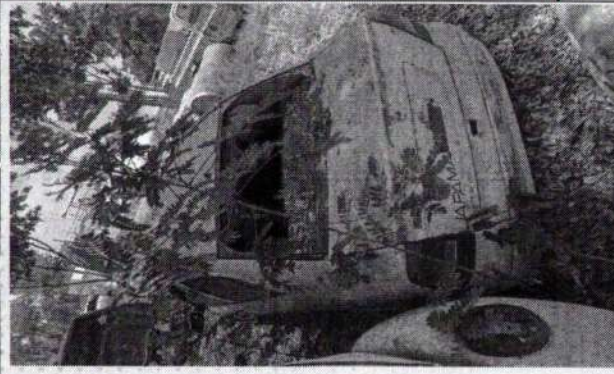

000034

Handwritten signatures and initials in blue ink:
 B.S. [Signature] [Signature] [Signature] [Signature] [Signature]

6

BAJA DE ACTIVOS DE VEHÍCULOS



JAPAMA
TU FUENTE DE VIDA

NO. INVENTARIO	TIPO	UNIDAD	MODELO	MARCA	DESCRIPCION	No. SERIE	LUGAR DONDE SE ENCUENTRAN	DEPARTAMENTO	STATUS
640	VECTOR	AL-36	1979	FORD	AL-36 CAMION VECTOR FORD	1FTCE15N16K883557	PLANTA TERAN	DEPARTAMENTO DE PROCESOS COMERCIALES	YONKEADA

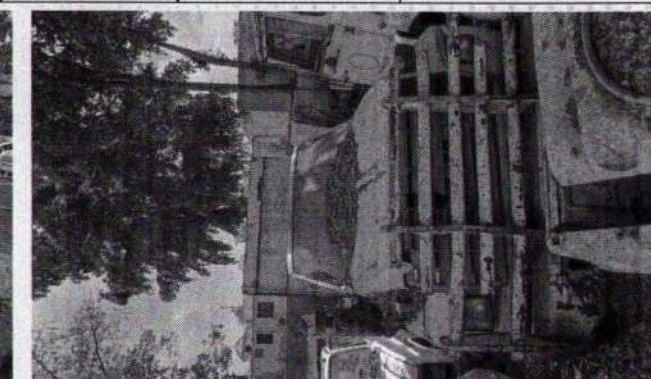

000035

Handwritten initials

Handwritten signature

Handwritten signature

Handwritten signature: J. Rodriguez

Handwritten signature

Handwritten signature

Handwritten mark resembling a stylized 'b' or 'd' with an arrow pointing up and to the right.

BAJA DE ACTIVOS DE VEHÍCULOS



JAPAMA
TU FUENTE DE VIDA

NO. INVENTARIO	TIPO	UNIDAD	MODELO	MARCA	DESCRIPCION	No. SERIE	LUGAR DONDE SE ENCUENTRAN	DEPARTAMENTO	STATUS
2073	SILVERADO	CA-02	1997	CHEVROLET	CA-02 CAMIONETA SILVERADO CHEVROLET 1997 BLANCO AUTOMATICA.	3GCEC28K3VG147964	PLANTA TERAN	TRANSPORTE	YONKEADA

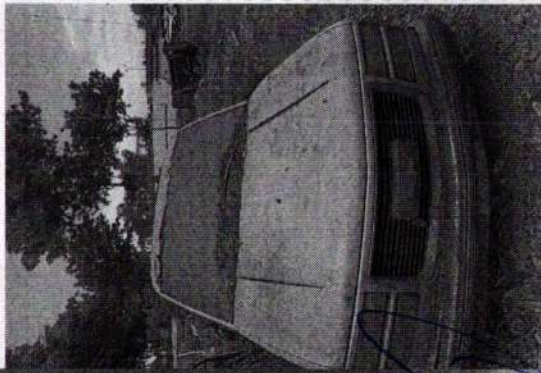

000036

Handwritten signatures and initials in blue ink at the bottom of the page. One signature is clearly legible as 'Rodríguez'.

Handwritten mark resembling a stylized 'v' or checkmark.

BAJA DE ACTIVOS DE VEHÍCULOS



JAPAMA
TU FUENTE DE VIDA

NO. INVENTARIO	TIPO	UNIDAD	MODELO	MARCA	DESCRIPCION	No. SERIE	LUGAR DONDE SE ENCUENTRAN	DEPARTAMENTO	STATUS
513	PICK UP	COM-02	2003	CHEVROLET	COM-02 VEHICULO, CHEVY PICK UO , BLANCO CIL 4	93CSK80N63B160301	PLANTA TERAN	TRANSPORTES	YONKEADA

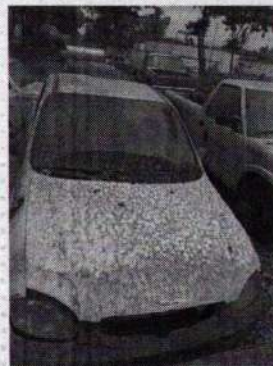

AHOME
ESPIRITU DE TRABAJO

000037

Handwritten signature or initials.

Handwritten signature or initials.

Handwritten signature or initials.

Handwritten signature: *Carolina*

Handwritten signature or initials.

6

BAJA DE ACTIVOS DE VEHÍCULOS



JAPAMA
TU FUENTE DE VIDA

NO. INVENTARIO	TIPO	UNIDAD	MODELO	MARCA	DESCRIPCION	No. SERIE	LUGAR DONDE SE ENCUENTRAN	DEPARTAMENTO	STATUS
514	PICK-UP	COM-03	2003	CHEVROLET	COM-03 VEHICULO, CHEVY PICK UP BLANCO BRILLANTE CAP. 2 PERSONAS 4CIL	93CSK80N23B177435	PLANTA TERAN	DEPARTAMENTO PROCESOS COMERCIALES	YONKEADA

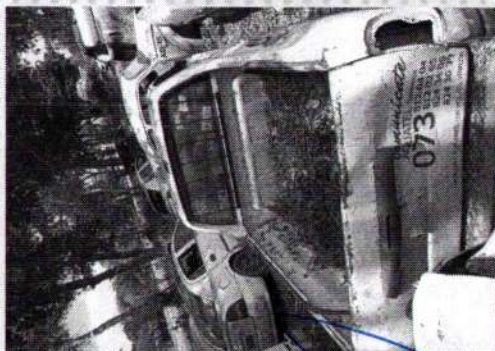

000038

[Handwritten signature]

[Handwritten signature]
[Handwritten signature]

[Handwritten signature]

BAJA DE ACTIVOS DE VEHÍCULOS



JAPAMA
TU FUENTE DE VIDA

NO. INVENTARIO	TIPO	UNIDAD	MODELO	MARCA	DESCRIPCION	No. SERIE	LUGAR DONDE SE ENCUENTRAN	DEPARTAMENTO	STATUS
820	CHEYENE	COM-07	1997	CHEVROLET	COM-07 CAMONETA CHEYENE PICK-UP, TRANS, AUTOMATICO, , COLOR ROJO VICTORIA.	1GCEC34K6VZ248959	PLANTA TERAN	TRANSPORTE	YONKEADA

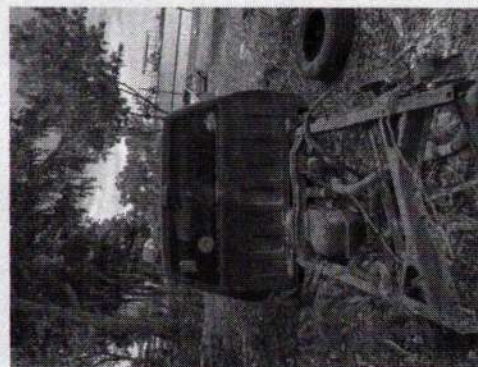

AHOME
ESPIRITU DE TRABAJO

000033

[Handwritten signatures and initials in blue ink]

BAJA DE ACTIVOS DE VEHÍCULOS



JAPAMA
TU FUENTE DE VIDA

NO. INVENTARIO	TIPO	UNIDAD	MODELO	MARCA	DESCRIPCION	No. SERIE	LUGAR DONDE SE ENCUENTRAN	DEPARTAMENTO	STATUS
840	MOTO	M-06	2007	YAMAHA	MOTO-06 CUATRIMOTO YAMAHA COLOR ROJO, MODELO YFM35FGW 4X4, 2007.	5Y4AH09Y77A038696	PLANTA TERAN	TRANSPORTE	YONKEADA

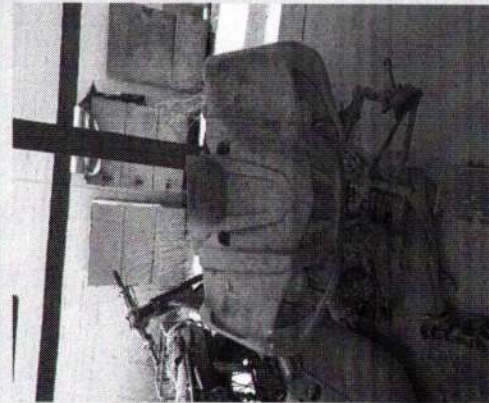

AHOME
ESPIRITU DE TRABAJO

070000

Handwritten signatures and initials in blue ink, including a large signature that appears to be 'Rodriguez'.

[Handwritten mark]

BAJA DE ACTIVOS DE VEHÍCULOS



JAPAMA
TU FUENTE DE VIDA

NO. INVENTARIO	TIPO	UNIDAD	MODELO	MARCA	DESCRIPCION	No. SERIE	LUGAR DONDE SE ENCUENTRAN	DEPARTAMENTO	STATUS
2130	4X4	M-14	2008	YAMAHA	MOTO-14 SANEAMIENTO CUATRIMOTO MARCA YAMAHA 4X4 AZUL SOLIDO H315E-0945717	5Y4AH30Y88A006338	PLANTA TERAN	SANEAMIENTO	YONKEADA



AHOME
ESPIRITU DE TRABAJO

000041

[Handwritten signatures and marks]

BAJA DE ACTIVOS DE VEHÍCULOS



JAPAMA
TU FUENTE DE VIDA

NO. INVENTARIO	TIPO	UNIDAD	MODELO	MARCA	DESCRIPCION	No. SERIE	LUGAR DONDE SE ENCUENTRAN	DEPARTAMENTO	STATUS
3368	MOTO	M-17	2010	SUZUKI	M-17 MOTOCICLETA TIPO AX100 COLOR AZUL	LC6PAGA15A0819174	PLANTA TERAN	DEPARTAMENTO DE PROCESOS COMERCIALES	YONKEADA



AHOME
ESPIRITU DE TRABAJO

000042

[Handwritten signatures and initials in blue ink]

Handwritten mark

BAJA DE ACTIVOS DE VEHÍCULOS



JAPAMA
TU FUENTE DE VIDA

NO. INVENTARIO	TIPO	UNIDAD	MODELO	MARCA	DESCRIPCION	No. SERIE	LUGAR DONDE SE ENCUENTRAN	DEPARTAMENTO	STATUS
193	SEDAN VERSION CONFORT	OP-13	2001	VOLKSWAGEN	OP-13 AUTOMOVIL SEDAN VERSION CONFORT MOTOR 1.6 LTS 50 CP (DIN)	3VWS1A1B41M933696	PLANTA TERAN	DEPARTAMENTO DE PROCESOS COMERCIALES	YONKEADA



AHOME
ESPIRITU DE TRABAJO

000000
370000

Handwritten signatures

Handwritten signature

Handwritten signature

Handwritten signature: L. Rodriguez

Handwritten signature

Handwritten signature

✓

BAJA DE ACTIVOS DE VEHÍCULOS



JAPAMA
TU FUENTE DE VIDA

NO. INVENTARIO	TIPO	UNIDAD	MODELO	MARCA	DESCRIPCION	No. SERIE	LUGAR DONDE SE ENCUENTRAN	DEPARTAMENTO	STATUS
241	SEDAN VERSION CONFORT	OP-22	2002	VOLKSWAGEN	OP-22 AUTOMOVIL VOLKSWAGEN SEDAN VERSION CONFORT MOTOR 1.6 LTS. 2002	3VW51A1B82M910889	PLANTA TERAN	TRANSPORTE	YONKEADA

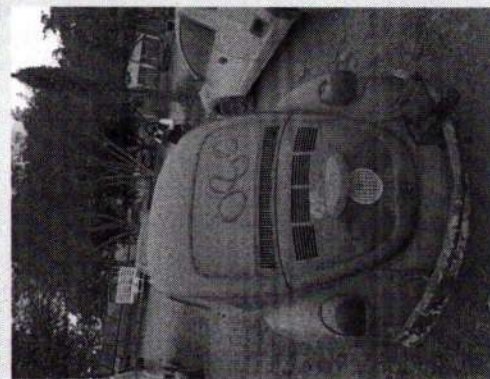

000014

[Handwritten signature]

[Handwritten signature]
[Handwritten signature]

[Handwritten signature]

BAJA DE ACTIVOS DE VEHÍCULOS



JAPAMA
TU FUENTE DE VIDA

NO. INVENTARIO	TIPO	UNIDAD	MODELO	MARCA	DESCRIPCION	No. SERIA	LUGAR DONDE SE ENCUENTRAN	DEPARTAMENTO	STATUS
190	PICK UP	AD-08	1992	DODGE	AD-08 CAMIONETA, PICK UP D150-115	NM549927	TERAN	XXX	YONKEADA

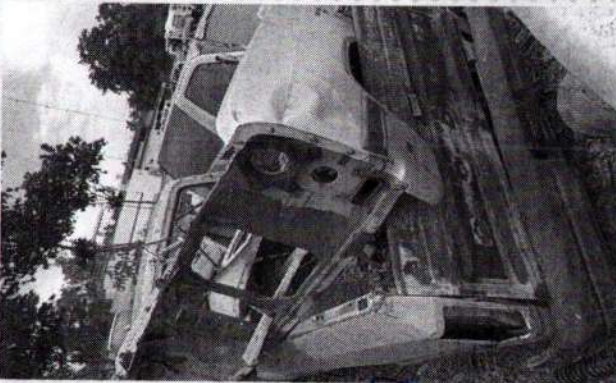

000045

[Handwritten signature]

[Handwritten signature]
[Handwritten signature]

[Handwritten signature]

Handwritten mark

BAJA DE ACTIVOS DE VEHÍCULOS



JAPAMA
TU FUENTE DE VIDA

NO. INVENTARIO	TIPO	UNIDAD	MODELO	MARCA	DESCRIPCION	No. INVENTARIO	LUGAR DONDE SE ENCUENTRAN	DEPARTAMENTO	STATUS
XXXX	XXXX	AD-12	2000	VOLKSWAGEN	AD-12 BOCHO VOLKSWAGEN	3VWS1A1B2YM916017	TERAN	TRABSPORTE	YONKEADA

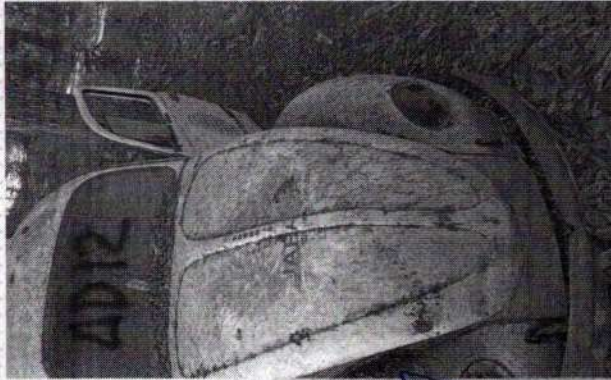

970000

Handwritten signatures and marks in blue ink

[Handwritten mark]

BAJA DE ACTIVOS DE VEHÍCULOS



JAPAMA
TU FUENTE DE VIDA

NO. INVENTARIO	TIPO	UNIDAD	MODELO	MARCA	DESCRIPCION	No. SERIE	LUGAR DONDE SE ENCUENTRAN	DEPARTAMENTO	STATUS
179	CUSTOM	AL-32	1990	CHEVROLET	CAMIONETA, CUSTOM 250	3GCEC20D8LM116463	TERAN	XXXX	YONKEADA

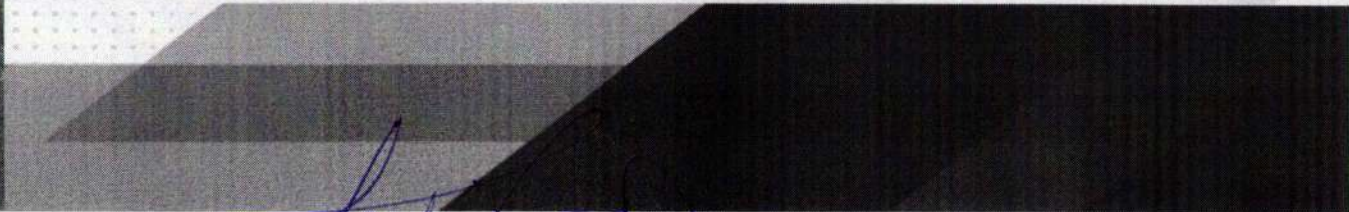
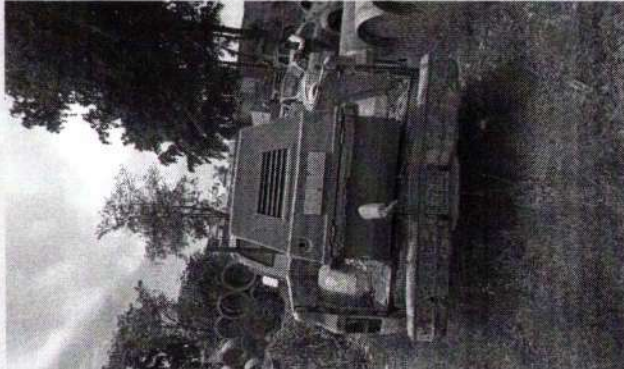

000047

[Handwritten signature]

[Handwritten signature]
[Handwritten signature]

[Handwritten signature]

Handwritten mark

BAJA DE ACTIVOS DE VEHÍCULOS



JAPAMA
TU FUENTE DE VIDA

NO. INVENTARIO	TIPO	UNIDAD	MODELO	MARCA	DESCRIPCION	No. SERIE	LUGAR DONDE SE ENCUENTRAN	DEPARTAMENTO	STATUS
XXXX	VACTOR	AL-33	1989	FORD	CAMION DE SONDEO TIPO VVACTOR	S81F1BA7071	TERAN	XXXX	YONKEADA



870000

Handwritten signature

Handwritten signature

Handwritten signature

Handwritten signature
J. Rodriguez

Handwritten signature

BAJA DE ACTIVOS DE VEHÍCULOS



JAPAMA
TU FUENTE DE VIDA

NO. INVENTARIO	TIPO	UNIDAD	MODELO	MARCA	DESCRIPCION	No. SERIE	LUGAR DONDE SE ENCUENTRAN	DEPARTAMENTO	STATUS
459	ASTRA	COM-01	2003	CHEVROLET	COM-01 VEHICULO NVO. ASTRA 4 PTAS. COLOR BLANCO	WOLTG513835099168	PLANTA TERAN	XXXX	YONKEADA



AHOME
ESPIRITU DE TRABAJO

670000

[Handwritten signatures in blue ink]

BAJA DE ACTIVOS DE VEHÍCULOS



JAPAMA
TU FUENTE DE VIDA

NO. INVENTARIO	TIPO	UNIDAD	MODELO	MARCA	DESCRIPCION	No. SERIE	LUGAR DONDE SE ENCUENTRAN	DEPARTAMENTO	STATUS
XX	PICK-UP	OP-11	XX	CHEVROLET	OP-11CHEVROLET PICK-UP	3GCE30K9MM139174	TERAN	XXX	YONKEADA



AHOME
ESPIRITU DE TRABAJO

000050

[Handwritten signatures in blue ink]

BAJA DE ACTIVOS DE VEHÍCULOS



JAPAMA
TU FUENTE DE VIDA

NO. INVENTARIO	TIPO	UNIDAD	MODELO	MARCA	DESCRIPCION	No. SERIE	LUGAR DONDE SE ENCUENTRAN	DEPARTAMENTO	STATUS
XX	PICK-UP	OP-17	XXX	DODGE	OP-17 DODGE RAM	3B7HC16X4YM229052	PLANTA TERAN	XXX	YONKEADA



AHOME
ESPIRITU DE TRABAJO

000051

[Handwritten signatures in blue ink]

[Signature: L. Rodriguez]

BAJA DE ACTIVOS DE VEHÍCULOS



JAPAMA
TU FUENTE DE VIDA

NO. INVENTARIO	TIPO	UNIDAD	MODELO	MARCA	DESCRIPCION	No. SERIE	LUGAR DONDE SE ENCUENTRAN	DEPARTAMENTO	STATUS
XXXX	XX	RA-28	1991	FORD	RA-28 FORD, CUSTOM, F-350 MODELO 1991	AC3JY89778	TERAN	XXXX	YONKEADA

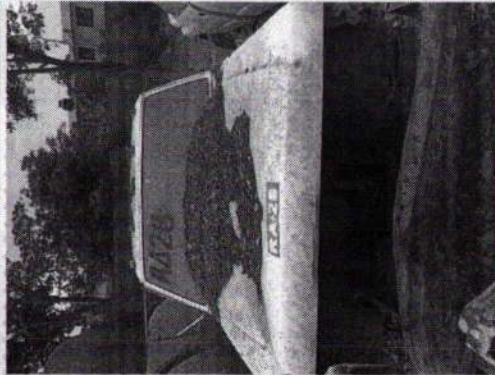

AHOME
ESPIRITU DE TRABAJO

000053

[Handwritten signatures in blue ink]

BAJA DE ACTIVOS DE VEHÍCULOS



JAPAMA
TU FUENTE DE VIDA

NO. INVENTARIO	TIPO	UNIDAD	MODELO	MARCA	DESCRIPCION	No. SERIE	LUGAR DONDE SE ENCUENTRAN	DEPARTAMENTO	STATUS
XX	DOBLE RODADO	RA-29	CHEVROLET	1990	RA-29 CHEVROLET CUSTOM, C-35, PAQ. F. TÍPICO 292, MOD. 1990	3GCJC44T2LM117734	TERAN	XX	YONKEADA

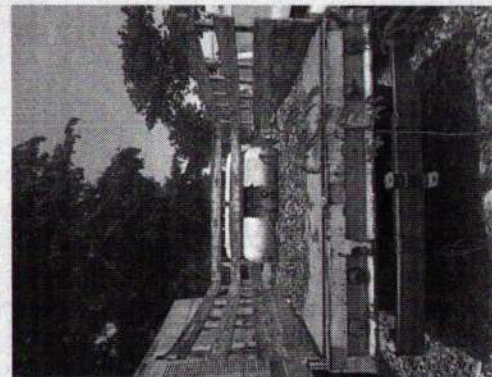

AHOME
ESPIRITU DE TRABAJO

000054

Handwritten signatures in blue ink, including a signature that appears to read 'Rodriguez'.

BAJA DE ACTIVOS DE VEHÍCULOS



JAPAMA
TU FUENTE DE VIDA

NO. INVENTARIO	TIPO	UNIDAD	MODELO	MARCA	DESCRIPCION	No. SERIE	LUGAR DONDE SE ENCUENTRAN	DEPARTAMENTO	STATUS
XX	VW	RA-30	XX	VW	BOCHO	3VW51A1B2YM915949	TERAN	XX	YONKEADA

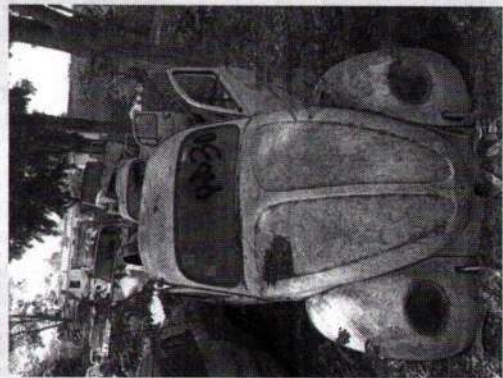
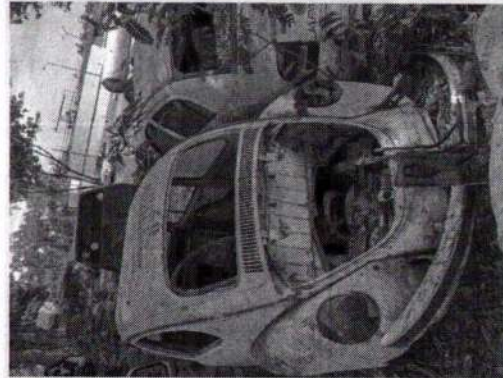

AHOME
ESPIRITU DE TRABAJO

000053

[Handwritten signatures in blue ink]

BAJA DE ACTIVOS DE VEHÍCULOS



JAPAMA
TU FUENTE DE VIDA

NO. INVENTARIO	TIPO	UNIDAD	MODELO	MARCA	DESCRIPCION	No. SERIE	LUGAR DONDE SE ENCUENTRAN	DEPARTAMENTO	STATUS
1734	MOTO	M-10	XXXX	YAMAHA	MOTO-10 MOTOCICLETA YAMAHA NUEVA AZUL MOTOR 5AV-717811	3CCKE07927A001291	PLANTA TERAN	XX	YONKEADA

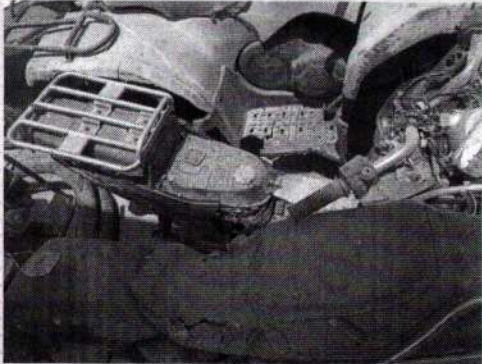

AHOME
ESPIRITU DE TRABAJO

000051

136

[Handwritten signatures and initials in blue ink]

BAJA DE ACTIVOS DE VEHÍCULOS



JAPAMA
TU FUENTE DE VIDA

NO. INVENTARIO	TIPO	UNIDAD	MODELO	MARCA	DESCRIPCION	No. SERIE	LUGAR DONDE SE ENCUENTRAN	DEPARTAMENTO	STATUS
235	MOTO	MOTOCICLETA ISABLES	1999	YAMAHA	YAMAHA MODELO V80DZS8, MOTOCICLETA ISABELES	JYA4GC002WA038746	PLANTA TERAN	SIS. LAS ISABELES	YONKEADA



AHOME
ESPIRITU DE TRABAJO

000057

[Handwritten signature]

[Handwritten signature]

[Handwritten signature]

[Handwritten signature]

[Handwritten signature]

VEHÍCULOS POR REACTIVAR



JAPAMA
TU FUENTE DE VIDA

NO. INVENTARIO	TIPO	UNIDAD	MODELO	MARCA	DESCRIPCION	LUGAR DONDE SE ENCUENTRAN	DEPARTAMENTO	STATUS
102	TORNADO	AUD-01	2005	CHEVROLET	AUD-01 VEHICULO, TORNADO, MODELO 2005, COLOR BLANCO, C/ AIRE ACONDICIONADO TRANSM. MANUAL	PLANTA TERAN	SISTEMAS FORANEOS	UNIDAD CON PROBLEMAS MECANICOS, SUSPENSION Y CARROCERIA



AHOME
ESPIRITU DE TRABAJO

000051

Handwritten initials

Handwritten signatures and initials in blue ink

VEHÍCULOS POR REACTIVAR



JAPAMA
TU FUENTE DE VIDA

NO. INVENTARIO	TIPO	UNIDAD	MODELO	MARCA	DESCRIPCION	LUGAR DONDE SE ENCUENTRAN	DEPARTAMENTO	STATUS
103	TORNADO	CA-01	2005	CHEVROLET	CA-01 VEHICULO, TORNADO, COLOR BLANCO, C/ AIRE ACONDICIONADO TRANSM. MANUAL, MODELO 2005	PLANTA TERAN	CONTROL DE CALIDAD	UNIDAD CON PROBLEMAS MECANICOS, SUSPENSION Y CARROCERIA



AHOME
ESPIRITU DE TRABAJO

000059

[Handwritten signatures in blue ink]

[Signature]
[Signature]
[Signature]
[Signature]
[Signature]
[Signature]

VEHÍCULOS POR REACTIVAR



JAPAMA
TU FUENTE DE VIDA

NO. INVENTARIO	TIPO	UNIDAD	MODELO	MARCA	DESCRIPCION	LUGAR DONDE SE ENCUENTRAN	DEPARTAMENTO	STATUS
1774	POINTER	COM-10	2008	VOLKSWAGEN	COM-10 AUTOMOVIL VOLKSWAGEN POINTER PICKUP AUSTERA, STD ESTÁNDAR, MODELO 2008	PLANTA TERAN	LIMITACIONES Y REHABILITACION	UNIDAD CON PROBLEMAS MECANICOS, SUSPENSION Y CARROCERIA



AHOME
ESPIRITU DE TRABAJO

90006

Handwritten signatures and initials in blue ink, including the name "Rodríguez" and other illegible signatures.

VEHÍCULOS POR REACTIVAR



JAPAMA
TU FUENTE DE VIDA

NO. INVENTARIO	TIPO	UNIDAD	MODELO	MARCA	DESCRIPCIÓN	LUGAR DONDE SE ENCUENTRAN	DEPARTAMENTO	STATUS
98	TORNADO	OP-32	2005	CHEVROLET	OP-32 VEHICULO, TORNADO, COLOR BLANCO, C/AIRE ACONDICIONADO, TRANSM. MANUAL MODELO 2005.	PLANTA TERAN	CONTROL DE CALIDAD	UNIDAD CON PROBLEMAS MECANICOS , SUSPENSION Y CARROCERIA



AHOME
ESPIRITU DE TRABAJO

000061

34

[Handwritten signatures in blue ink]

VEHÍCULOS POR REACTIVAR



JAPAMA
TU FUENTE DE VIDA

NO. INVENTARIO	TIPO	UNIDAD	MODELO	MARCA	DESCRIPCION	LUGAR DONDE SE ENCUENTRAN	DEPARTAMENTO	STATUS
2451	F-150	OP-41	2008	FORD	OP-41 VEHICULO FORD COLOR BLANCO OXFORD, MOTOR V-6,A/A, MODELO 2008	PLANTA TERAN	SUB GERENTE DE AHOME	UNIDAD CON PROBLEMAS MECANICOS, SUSPENSION Y CARROCERIA



AHOME
ESPIRITU DE TRABAJO

000062

Handwritten initials

Handwritten signature

Handwritten signature

Handwritten signature: J. Rodriguez

Handwritten signature: J. Rodriguez

Handwritten signature

Handwritten signature

VEHÍCULOS POR REACTIVAR

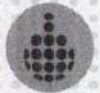

JAPAMA
TU FUENTE DE VIDA

NO. INVENTARIO	TIPO	UNIDAD	MODELO	MARCA	DESCRIPCION	LUGAR DONDE SE ENCUENTRAN	DEPARTAMENTO	STATUS
1713	F-150	OP-43	2008	FORD	OP-43 VEHICULO FORD COLOR BLANCO OXFORD, MOTOR V-6,A/A, MODELO 2008	PLANTA TERAN	SUB GERENTE GVO. DIAZ ORDAZ	UNIDAD CON PROBLEMAS MECANICOS , SUSPENSION Y CARROCERIA



AHOME
ESPIRITU DE TRABAJO

000063

BB

[Handwritten signatures in blue ink]

[Handwritten signature in blue ink]



JAPAMA
TU FUENTE DE VIDA

SOLICITUD DE BAJA DE ACTIVOS DE INFORMÁTICA

AHOME
ESPIRITU DE TRABAJO

790000

[Handwritten signature]

[Handwritten signature]

[Handwritten signature]







[Handwritten signature]

[Handwritten signature]

[Handwritten signature]

RELACION DE BIENES MUEBLES (EQUIPO DE COMPUTO) PARA BAJA, EQUIPO EN MAL ESTADO Y/O SIN FUNCIONAMIENTO

F-BAJA-01-2023









NUM. DE INVENTARIO	DESCRIPCION	MARCA	MODELO	SERIE	FECHA DE ADQUISICION	IMPORTE	TIPO DEACTIVO	RESGUARDANTE	EVIDENCIA FOTOGRAFICA	CTA. CONTABLE	UBICACION	
1	1046 - 1834	PLOTTER COLO HP HEWLETT PACKARD DESIGNJET T1 100	HP	MYCMC073	06887A	2/17/08	\$ 68,288.88	EQ. DE COMPUTO	GENERAL		1241/2/000000/000000/00 0000/000000	ALMACEN PLANTA MOCHIS
2	1025 - 1689	EQUIPO DE COMPUTO PANTALLA PLANA COLOR NEGRO			729PKJA001100 0	9/27/07	\$ 7,217.39	EQ. DE COMPUTO	LOPEZ ARMENTA MARTINA DEL CARMEN		1241/2/000000/000000/00 0000/000000	ALMACEN PLANTA MOCHIS
3	2953 - 5800	IMPRESORA EPSON FX 2190 3INCHES 6800PS 77TANTOS	EPSON		FCTY185367	1/1/90	\$ 7,050.00	EQ. DE COMPUTO	FIERRO MONDACA MARISELA		1241/3/000000/000000/00 0000/000000	ALMACEN PLANTA MOCHIS
4	636 - 866	EQUIPO DE COMPUTO ENSABLADO	ENSABLE	ACER	382EH00	10/16/03	\$ 6,093.16	EQ. DE COMPUTO	VELAZQUES LEAL DELIA MARISELA		1241/2/000000/000000/00 0000/000000	ALMACEN PLANTA MOCHIS
5	2584 - 6213	IMPRESORA HP LASERJET ENT. M401N US CALMILLA	HP		ONDOQ220FK	7/2/15	\$ 5,748.00	EQ. DE COMPUTO	VELAZQUES LEAL DELIA MARISELA		1241/2/000000/000000/00 0000/000000	ALMACEN PLANTA MOCHIS
6	1010 - 2410	IMPRESORA HP P2014H COLOR BEIGE	HEWLETT PACKARD	LASERJET P2014	ONB1601348	10/17/07	\$ 4,100.00	EQ. DE COMPUTO	HERRERA PALAFOX LILIANA		1241/2/000000/000000/00 0000/000000	ALMACEN PLANTA MOCHIS
7	2709 - 6626	ESCANER HP SCANJET PRO 3000 53 IP PRO 300	HP			11/2/17	\$ 6,895.69	EQ. DE COMPUTO	COTA VALENZUELA ALMA ROSA		1241/2/000000/000000/00 0000/000000	ALMACEN PLANTA MOCHIS



JAPAMA
TU FUENTE DE VIDA

000065

[Handwritten signatures and initials in blue ink]









8	2929 - 6493	COMPUTADORA ENSABLADA COLOR NEGRO GABINETE EVOTEC Y MONITOR AOC LED 16"				8/2/17	\$ 11,188.00	EQ. DE COMPUTO	COTA VALENZUELA ALMA ROSA		1241/2/000000/000000/00 0000/000000	ALMACEN PLANTA MOCHES
9	1029 - 1705	IMPRESORA EPSON FX 2190	EPSON	FX 2190	FCTY103048	11/25/07	\$ 6,480.00	EQ. DE COMPUTO	VALENZUELA PEREZ MARIA RAQUEL		1241/2/000000/000000/00 0000/000000	ALMACEN PLANTA MOCHES
10	1048 - 1836	IMPRESORA DE MATRIZ DE PUNTOS, ALTA DEFINICION PEDESTAL ABIERTO	PRINTE X		P7010 HD	2/17/08	\$ 72,599.99	EQ. DE COMPUTO	VALENZUELA PEREZ MARIA RAQUEL		1241/2/000000/000000/00 0000/000000	ALMACEN PLANTA MOCHES
11	2391 - 3343	COMPUTADORA DE ESCRITORIO DELL OPTIPLEX 740 DT	DELL	S/M	BUDTL1	2/2/10	\$ 11,990.00	EQ. DE COMPUTO	VALENZUELA PEREZ MARIA RAQUEL		1241/2/000000/000000/00 0000/000000	ALMACEN PLANTA MOCHES
12	2421 - 5119	COMPUTADORA LANIX CORP 4130	LANIX	CDRP 4130	1012931909	2/2/11	\$ 19,000.00	EQ. DE COMPUTO	SOTO LIRIAS AARON ISRAEL		1241/2/000000/000000/00 0000/000000	ALMACEN PLANTA MOCHES
13	2420 - 5118	COMPUTADORA LANIX CORP 4130	LANIX	CDRP 4131	1012931977	2/2/11	\$ 19,000.00	EQ. DE COMPUTO	PADILLA NAVARRO ROBERTO CARLOS		1241/2/000000/000000/00 0000/000000	ALMACEN PLANTA MOCHES
14	2417 - 5115	COMPUTADORA LANIX CORP 4131	LANIX	CDRP 4132	1012931976	2/2/11	\$ 19,000.00	EQ. DE COMPUTO	LEY CASTRO JESUS ALBERTO		1241/2/000000/000000/00 0000/000000	ALMACEN PLANTA MOCHES
15	2627 - 5948	IMPRESORA HP LASJET HP ENTERPRISE 800M602N ECOSMART	HEWLETT PACKARD	800M602N	CNCF06V010	11/3/13	\$ 10,523.45	EQ. DE COMPUTO	JESS VINICIO ROBLES ROBLES		1241/2/000000/000000/00 0000/000000	ALMACEN PLANTA MOCHES



JAPAMA
TU FUENTE DE VIDA

990000

Handwritten signatures and initials in blue ink, including a large signature that appears to be 'C. Rodríguez' and other illegible marks.

16	1035 - 1823	3 COM SWICHT 4200-50 PORT48 PUERTOS 10BASE-T/100BASE- TX.2 10BASE,1000			3C17302A	2/17/08	\$ 8,593.60	EQ. DE COMPUTO	ESPINOZA MEDINA FCO. DE JESUS		1241/2/000000/000000/00 0000/000000	ALMACEN PLANTA MOCHES
17	751 - 2230	CENTRAL TELEFONICA PANASONIC 3 LIENAS 8 EXTENSIONES	PANASONIC	KX-TES824	6FBFK021733	10/22/08	\$ 4,887.00	EQ. COMUNICACION	BETANCOURT BAEZ MARIA DEL ROSARIO		1241/2/000000/000000/00 0000/000000	ALMACEN PLANTA MOCHES
18	2922 - 6498	COMPUTADORA ENSABLADA GABINETE NEGRO Y MONITOR NACEB LED 19.5" NEGRO		NACEB LED		8/2/17	\$ 12,292.23	EQ. DE COMPUTO	MONTOYA PARRA TANIA		1241/2/000000/000000/00 0000/000000	ALMACEN PLANTA MOCHES
19	2949 - 5804	COPIADORA KYOCERA FS-1035 MF NVA. COMPLETA S/NW12Y10847	KYOCERA	FS-1035	NW12Y10847	1/1/90	\$ 11,292.23	EQ. DE COMPUTO	OSUNA ESPINOZA BESNA RODO		1241/2/000000/000000/00 0000/000000	ALMACEN PLANTA MOCHES
20	2485 - 6439	IMPRESORA MULTIFUNCIONAL HP PRO 8730 OFFICEJET 24 PPM NEGRO 20PMM	HP	HP PRO 8710	CN57ASM0K7	11/2/16	\$ 3,129.00	EQ. DE COMPUTO	IBARRA SOTO HECTOR RODOLFO		1241/2/000000/000000/00 0000/000000	ALMACEN PLANTA MOCHES
21	1069 - 1866	IMPRESORA EPSON TM-U220PD- 653	EPSON	TM-U220PD- 653	F78G201970	3/1/08	\$ 2,688.00	EQ. DE COMPUTO	BARREIRO CAMACHO JUDITH		1241/2/000000/000000/00 0000/000000	ALMACEN PLANTA MOCHES
22	2394 - 3346	COMPUTADORA DE ESCRITORIO DELL OPTIPLEX 740 DT	DELL	OPTIPLEX 740 DT	1R9VLL1	2/2/10	\$ 11,990.00	EQ. DE COMPUTO	BARREIRO CAMACHO JUDITH		1241/2/000000/000000/00 0000/000000	ALMACEN PLANTA MOCHES
23	1068 - 1865	IMPRESORA EPSON TM-U220PD- 653	EPSON	TM-U220PD- 653	F78G200048	3/1/08	\$ 2,688.00	EQ. DE COMPUTO	GARMENDA CASTRO ELIZABETH		1241/2/000000/000000/00 0000/000000	ALMACEN PLANTA MOCHES











JAPAMA
TU FUENTE DE VIDA

000067

Handwritten signature

Handwritten signature
L. Rodriguez

Handwritten signature









24	1072 - 2105	IMPRESORA EPSON 3.5 PINES	EPSON		F78G196130	12/21/07	\$ 2,588.00	EQ. DE COMPUTO	AGUILAR MENDEZ BLANCA ESMERALDA		1241/2/000000/000000/00 0000/000000	ALMACEN PLANTA MOCHES
25	1066 - 1863	IMPRESORA EPSON TM-U220PD- 653	EPSON	TM-U220PD- 653	F78G201969	3/1/08	\$ 2,688.00	EQ. DE COMPUTO	GARMENDIA CATSRO GUADALUPE		1241/2/000000/000000/00 0000/000000	ALMACEN PLANTA MOCHES
26	2637 - 5417	COMPUTADORA			139805 PCU	12/2/11	\$ 4,140.00	EQ. DE COMPUTO	GARMENDIA CATSRO GUADALUPE		1241/2/000000/000000/00 0000/000000	ALMACEN PLANTA MOCHES
27	1067 - 1864	IMPRESORA EPSON TM-U220PD- 653	EPSON	TM-U220PD- 653	F78G202138	3/1/08	\$ 2,688.00	EQ. DE COMPUTO	RAMOS VALDEZ DELIA SELENE		1241/2/000000/000000/00 0000/000000	ALMACEN PLANTA MOCHES
28	1021 - 1753	IMPRESORA EPSON 3.5" PARA TICKET	EPSON		F78G196315	12/21/07	\$ 2,588.00	EQ. DE COMPUTO	AGUILAR MENDEZ FLORA IVETH		1241/2/000000/000000/00 0000/000000	ALMACEN PLANTA MOCHES
29	1054 - 1842	COMPUTADORA HP HEWLETT PACKARD DK2300 MONITOR CWN74346BJ	HP	HEWLETT PACKARD	MXL 7440 LIV	2/17/08	\$ 10,396.00	EQ. DE COMPUTO	CASTILLO RODRIGUEZ MARIA LUISA		1241/2/000000/000000/00 0000/000000	ALMACEN PLANTA MOCHES
30	2715 - 5569	IMPRESORA EPSON FX-890 MATRIZ	EPSON	FX-890		4/3/12	\$ 4,823.28	EQ. DE COMPUTO	RIVERA HARO ERIKA MARIA		1241/2/000000/000000/00 0000/000000	ALMACEN PLANTA MOCHES
31	630-782	EQUIPO DE COMPUTO	IBM	NETVISTA PENTIUM 4	78-79896	2/17/02	\$ 8,827.40	EQ. DE COMPUTO	CASTRO BORBOA GABRIEL ANTONIO		1241/2/000000/000000/00 0000/000000	ALMACEN PLANTA MOCHES



JAPAMA
TU FUENTE DE VIDA

000068

[Handwritten signatures and initials in blue ink]

40	2626-5939	IMPRESORA EPSON FX 2190				11/3/13	\$ 6,915.00	EQ. DE COMPUTO	HERNANDEZ SILVESTRE HUMBERTO		1241/2/000000/000000/000000/000000	ALMACEN PLANTA MOCHIS
41	2431-5125	COMPUTADORA LANIX CORP 4160	LANIX	4160	1012931992	3/2/11	\$ 12,800.00	EQ. DE COMPUTO	HERNANDEZ MOLINA FERNANDO IVAN		1241/2/000000/000000/000000/000000	ALMACEN PLANTA MOCHIS
42	1050-1838	COMPUTADORA HP HEWLETT PACKARD DQ2300 MONITOR 435823	HP	BC3370CBV84 9EF	CNN7434FMD	2/17/08	\$ 10,396.00	EQ. DE COMPUTO	OSUNA LOPEZ MARTHA FRANCISCA		1241/2/000000/000000/000000/000000	ALMACEN PLANTA MOCHIS
43	2582-6200	COMPUTADORA ENSABLADA MONITOR LG LED 19" 39M35A S/S2ATBQWM CPU CACHE 500 5H1432H058629				5/2/15	\$ 7,289.00	EQ. DE COMPUTO	OSUNA LOPEZ MARTHA FRANCISCA		1241/2/000000/000000/000000/000000	ALMACEN PLANTA MOCHIS
44	2624-5886	IMPRESORA EPSON FX-890	EPSON		NZ8Y067999	6/2/13	\$ 4,743.82	EQ. DE COMPUTO	OSUNA LOPEZ MARTHA FRANCISCA		1241/2/000000/000000/000000/000000	ALMACEN PLANTA MOCHIS
45	593-88	IMPRESORA DESKJET 1220 HP	HEWLETT PACKARD	DESKJET 1220	SG18L130HZ	3/13/02	\$ 5,606.73	EQ. DE COMPUTO	ESTRADA ORTEGA ANDRES		1241/2/000000/000000/000000/000000	ALMACEN PLANTA MOCHIS
46	1056-1844	COMPUTADORA HP HEWLETT PACKARD DQ2300 MONITOR435823	HP	X125182Z	375051-001	2/17/08	\$ 10,396.00	EQ. DE COMPUTO	VALDEZ COTA EDGAR DAMIAN		1241/2/000000/000000/000000/000000	ALMACEN PLANTA MOCHIS
47	1056-1846	COMPUTADORA HP HEWLETT PACKARD DQ2300 MONITOR MBL7440K57 CPU	HP	X125182Z	CNN7333728	2/17/08	\$ 10,396.00	EQ. DE COMPUTO	MORENO CAZAREZ MARIO		1241/2/000000/000000/000000/000000	ALMACEN PLANTA MOCHIS











JAPAMA
TU FUENTE DE VIDA

✓

000070

Handwritten signatures and initials in blue ink, including a large signature that appears to be 'Cardenas' and another that says 'Rodriguez'.

48	1073-2106	IMPRESORA EPSON FX 890 9 PINES 10" PARA USB	EPSON	FX-890	EBB1432259	6/29/08	\$ 3,913.04	EQ. DE COMPUTO	SANDOVAL FIERRO HECTOR JEHOVA		1241/2/000000/000000/000000/000000	ALMACEN PLANTA MOCHIS
49	2438-5133	COMPUTADORA LANIX CORP 4160	LANIX		1101894185	4/2/11	\$ 12,800.00	EQ. DE COMPUTO	SANDOVAL FIERRO HECTOR JEHOVA		1241/2/000000/000000/000000/000000	ALMACEN PLANTA MOCHIS
50	2657-5588	IMPRESORA HP LASERJET 1020 CP1025	HP	HP LASERJET 1020	CNBGD47244	5/3/12	\$ 3,012.00	EQ. DE COMPUTO	SANDOVAL FIERRO HECTOR JEHOVA		1241/2/000000/000000/000000/000000	ALMACEN PLANTA MOCHIS
51	656-1047	EQUIPO DE COMPUTO T-IBM	IBM	ACER CPU	M-01.2M001020	3/13/02	\$ 9,646.65	EQ. DE COMPUTO	ROSAS LEYVA JULIAN FERNANDO		1241/2/000000/000000/000000/000000	ALMACEN PLANTA MOCHIS
52	2661-5656	COMPUTADORA MONITOR AOC 18.5 LED ANK30A005510 Y CPU SEMPRON			165550	8/3/12	\$ 4,599.00	EQ. DE COMPUTO	LOPEZ FIERRO SIMBAD		1241/2/000000/000000/000000/000000	ALMACEN PLANTA MOCHIS
53	694-1284	IMPRESORA MINIPRINTER	EPSON	SRT-250	F78G202137	7/5/01	\$ 2,355.34	EQ. DE COMPUTO	SACHEZ SOBERANES ALMA GUADALUPE		1241/2/000000/000000/000000/000000	ALMACEN PLANTA MOCHIS
54	696-1286	IMPRESORA MINIPRINTER	EPSON		F7AF017223	7/5/01	\$ 2,355.34	EQ. DE COMPUTO	COTA VALDEZ DOURDANET		1241/2/000000/000000/000000/000000	ALMACEN PLANTA MOCHIS
55	1032-1306	IMPRESORA HP LASERT 9050N S1PPL73001C	HEWLETT PACKARD	HP LASERJET 9050 N	S1PPL73001C	6/30/07	\$ 42,695.66	EQ. DE COMPUTO	COTA VALDEZ DOURDANET		1241/2/000000/000000/000000/000000	ALMACEN PLANTA MOCHIS



JAPAMA
TU FUENTE DE VIDA

000071









BP

[Handwritten signature]

[Handwritten signature]

[Handwritten signature]
[Handwritten signature]

[Handwritten signature]









56	645-956	EQUIPO DE COMPUTO					\$ 6,810.00	EQ. DE COMPUTO	AYALA ESPINOZA LILIANA		1241/2/000000/000000/000000/000000	ALMACEN PLANTA MOCHIS
57	1869-5536	COPIADORA MAQUINA KYOCERA KM-2810 NVA. COMPLETA C/S XVN1731118	KYOCERA	KYOCERA KM-2810	XVN1731118	4/2/12	\$ 10,258.62	EQ. DE COMPUTO	GALVIZ RUIZ VERONICA		1241/2/000000/000000/000000/000000	ALMACEN PLANTA MOCHIS
58	1954-2139	IMPRESORA HP LASERJET P2014 N, 24 PPM, USB	HP	LASERJET	CNBJ602933	7/19/08	\$ 4,020.00	EQ. DE COMPUTO	MEDRANO ROUIZ MARIA DE LOURDES		1241/2/000000/000000/000000/000000	ALMACEN PLANTA MOCHIS
59	1024-1687	IMPRESORA HP LASEJET P2014N	HEWLETT PACKARD	LASERJET P2014N	5NBH601366	9/17/07	\$ 4,739.13	EQ. DE COMPUTO	ZAZUETA VALENZUELA TERESITA DE JESUS		1241/2/000000/000000/000000/000000	ALMACEN PLANTA MOCHIS
60	2999-20182999	IMPRESORA MULTIFUNCIONAL HP LASERJET PRO M281FDW, COLOR	HP	M281FDW	VNBK12P2VQ	7/31/18	\$ 5,745.00	EQ. DE COMPUTO	DIMAS ALVAREZ CARLOS		1241/3/000000/000000/000000/000000	ALMACEN PLANTA MOCHIS
61	1749-2364	COPIADORA CENTRE CL28 XEROX	XEROX	C-128	UNF-0747174	3/14/09	\$ 39,500.00	EQ. DE COMPUTO	PEREZ ACOSTA EDGAR EMMANUEL		1241/1/000000/000000/000000/000000	ALMACEN PLANTA MOCHIS
62	2652-5562	IMPRESORA LASER A COLOR HP CP1025 NW 17N/4C PPM	HEWLETT PACKARD		CNBGD47250	4/3/12	\$ 2,599.00	EQ. DE COMPUTO	PEREZ ACOSTA EDGAR EMMANUEL		1241/2/000000/000000/000000/000000	ALMACEN PLANTA MOCHIS
63	1062-1850	COMPUTADORA HP HEWLETT PACKARD DX2300 TEC. C3370CNB49WN	HP	CNM7434FMR	MXL7440KWT	2/17/08	\$ 10,395.00	EQ. DE COMPUTO	BUSTILLO ZAVALA IVAN ALBERTO		1241/2/000000/000000/000000/000000	ALMACEN PLANTA MOCHIS



JAPAMA
TU FUENTE DE VIDA

000072

[Handwritten signatures and initials in blue ink]









64	2716-5535	IMPRESORA HP OFFICEJET PRO K8600	HEWLETT PACKARD	HP OFFICEJET PRO K8600	TH13L220CZ	4/2/12	\$ 4,438.79	EQ. DE COMPUTO	FONSECA CASTAÑEDA HUGO MONSERRAT		1241/2/000000/000000/000000/000000	ALMACEN PLANTA MOCHS
65	2363-2115	COMPUTADORA DE ESCRITORIO ORTIPLEX 755 MONITORES DISEÑO GRAFICO	ORTIPLEX	CNOTW95664 18003MBFU	CG3JG1	7/5/08	\$ 15,735.00	EQ. DE COMPUTO	LUGO SOLIS OSCAR HUMBERTO		1241/2/000000/000000/000000/000000	ALMACEN PLANTA MOCHS
66	2415-5109	IMPRESORA HP OFFICEJET SERIE H470	HP	HP OFFICEJET SERIE H470	CNOA72282H2	2/2/11	\$ 5,100.00	EQ. DE COMPUTO	CERVANTES ACOSTA MALENY		1241/2/000000/000000/000000/000000	ALMACEN PLANTA MOCHS
67	1078-474	IMPRESORA EPSON MATRIZ FX-890 MOD. P961A	EPSON	FX 890	EBBY130554	10/16/05	\$ 5,130.43	EQ. DE COMPUTO	RIVERA LOPEZ NADIA MARIA		1241/2/000000/000000/000000/000000	ALMACEN PLANTA MOCHS
68	1872-5232	COPIADORA KYOCERA KM-2810 INC. ALIMENTADOR DP-110 (2810/1028) 5/ORQ0108098	KARTELL	KYOCERA KM-2810	XVND613506	5/2/11	\$ 12,844.83	MOBILIARIA Y EQ. DE OFICINA	RIVERA LOPEZ NADIA MARIA		1241/1/000000/000000/000000/000000	ALMACEN PLANTA MOCHS
69	2355-2177	COMPUTADORA DELL ORTIPLEX MONITORINE	DELL	CNOC0415716 168491A94	1344KG1	7/5/08	\$ 10,580.00	EQ. DE COMPUTO	GAMEZ RAMIREZ MARIA ELENA		1241/2/000000/000000/000000/000000	ALMACEN PLANTA MOCHS
70	2411-3363	IMPRESORA LASERJET HP P2035N, 30 PPM NEGRO	HP	LASERJET HP P2035N	CMB9948604	2/2/10	\$ 5,990.00	EQ. DE COMPUTO	GAMEZ RAMIREZ MARIA ELENA		1241/2/000000/000000/000000/000000	ALMACEN PLANTA MOCHS
71	2389-3341	COMPUTADORA DE ESCRITORIO DELL OPTIPLEX 740 DT	DELL	DELL OPTIPLEX 740	81D0T11	2/2/10	\$ 11,990.00	EQ. DE COMPUTO	ORTEGA HIGUERA JESUS		1241/2/000000/000000/000000/000000	ALMACEN PLANTA MOCHS



JAPAMA
TU FUENTE DE VIDA

000073

[Handwritten signatures and initials in blue ink]

72	2434-5128	COMPUTADORA LANIX CORP 4160	LANIX	CORP 4160	1012931928	3/2/11	\$ 12,800.00	EQ. DE COMPUTO	ALMEIDA COTA ULISES		1241/2/000000/000000/000000/000000	ALMACEN PLANTA MOCHIS
73	2349-2171	COMPUTADORA DELL OPTIPLEX 740 MINITORRE SONOTP129641808331QE	DELL	254KGC1	4R9NLL1	7/5/08	\$ 10,580.00	EQ. DE COMPUTO	MURILLO VAZQUEZ ROQUELO		1241/2/000000/000000/000000/000000	ALMACEN PLANTA MOCHIS
74	2655-5586	COMPUTADORA ENSABLADA MONITOR AGER Y CPU SEMPROH				5/3/12	\$ 4,885.00	EQ. DE COMPUTO	COTA MAYORGUIN RODOLFO ALEJANDRO		1241/2/000000/000000/000000/000000	ALMACEN PLANTA MOCHIS
75	2404-3356	COMPUTADORA DE ESCRITORIO DELL OPTIPLEX 740 DT	DELL		DKDOTL1	2/2/10	\$ 11,990.00	EQ. DE COMPUTO	AVENDAÑO GARCIA CARLOS JULIAN		1241/2/000000/000000/000000/000000	ALMACEN PLANTA MOCHIS
76	603-613	EQUIPO DE COMPUTO M-AN15HC0W120626K	ENSAMBL E	538291 IBM	CPU-HEK098	3/19/08	\$ 6,144.36	EQ. DE COMPUTO	GENERAL		1241/2/000000/000000/000000/000000	ALMACEN PLANTA MOCHIS
77	634-832	EQUIPO DE COMPUTO CPU M1215232	ENSAMBL E	TEC-EA10947	MON-SC17HRLCC02746 0L	4/1/07	\$ 4,890.00	EQ. DE COMPUTO	GENERAL		1241/2/000000/000000/000000/000000	ALMACEN PLANTA MOCHIS
78	795-414	EQUIPO DE COMPUTO,				5/21/05	\$ 8,790.00	EQ. DE COMPUTO	GENERAL		1241/2/000000/000000/000000/000000	ALMACEN PLANTA MOCHIS
79	808-423	SERVIDOR, MOD POWER EDGE 2800, CPU, MONITOR, TECLADO Y MOUSE		POWER EDGE 2800		6/13/05	\$ 59,990.00	EQ. DE COMPUTO	GENERAL		1241/2/000000/000000/000000/000000	ALMACEN PLANTA MOCHIS



JAPAMA
TU FUENTE DE VIDA

[Handwritten signature]









000074

[Handwritten initials]

[Handwritten signature]

[Handwritten signature]
[Handwritten signature]
[Handwritten signature]

[Handwritten signature]

80	1009-2142	VIDEO PROJECTOR SONY VPL C100 XGA 2700L 3LCD	SONY	VPL C100	501-5001710-0	7/27/08	\$ 14,380.00	EQ. DE COMPUTO	GENERAL		1241/2/000000/000000/00000/000000	ALMACEN PLANTA MOCHIS
81	1028-1704	IMPRESORA EPSON FX 890 9 PINES	EPSON	FX890	EBBY295491	11/23/07	\$ 3,882.61	EQ. DE COMPUTO	GENERAL		1241/2/000000/000000/00000/000000	ALMACEN PLANTA MOCHIS
82	1044-1832	PATCH PANEL 48 PUERTOS CAR. 6 PANDUIT			PANDUIT	2/17/08	\$ 4,535.99	EQ. DE COMPUTO	GENERAL		1241/2/000000/000000/00000/000000	ALMACEN PLANTA MOCHIS
83	1045-1833	PATCH PANEL 48 PUERTOS CAR. 6 PANDUIT			PANDUIT	2/17/08	\$ 4,536.99	EQ. DE COMPUTO	GENERAL		1241/2/000000/000000/00000/000000	ALMACEN PLANTA MOCHIS
84	1074-2161	IMPRESORA HP LASERJET P2014 PPM 32MB	HP	LASERJET	CN8J208275	8/15/08	\$ 3,250.00	EQ. DE COMPUTO	GENERAL		1241/2/000000/000000/00000/000000	ALMACEN PLANTA MOCHIS
85	1675-1488	EQUIPO DE COMPUTO	S/N	S/M	S/S	12/16/99	\$ 4,710.68	EQ. DE COMPUTO	GENERAL		1241/2/000000/000000/00000/000000	ALMACEN PLANTA MOCHIS
86	2369-2087	SWITCH 3 COM 4500 3CR17562	3COM		3CR17562	7/5/08	\$ 14,745.00	EQ. DE COMPUTO	GENERAL		1241/2/000000/000000/00000/000000	ALMACEN PLANTA MOCHIS
87	2380-3332	IMPRESORA LASERJET HP 4015, 52 PPM NEGRO	HP	LASERJET	BRD402577	12/31/09	\$ 15,790.00	EQ. DE COMPUTO	GENERAL		1241/2/000000/000000/00000/000000	ALMACEN PLANTA MOCHIS



JAPAMA
TU FUENTE DE VIDA

Handwritten mark

000075

Handwritten signature







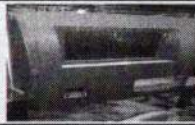

Handwritten signature
J. Rodriguez

Handwritten mark

Handwritten signature



JAPAMA
TU FUENTE DE VIDA

88	2451-2239	CAJERO SMART PAY STATION EMPOTRABLE	SMART PAY	PAY	SMART	12/21/08	\$ 237,900.00	EQ. DE COMPUTO	GENERAL		1241/2/000000/000000/000000/000000	ALMACEN PLANTA MOCHIS
89	2453-1807	CAJERO AUTOMATICO PAY NED	SMART PAY	TIPO LOBBY	SMP-468-042008	7/5/08	\$ 234,850.00	EQ. DE COMPUTO	GENERAL		1241/2/000000/000000/000000/000000	ALMACEN PLANTA MOCHIS
90	611-688	EQUIPO DE COMPUTO LG 232MX16043 BENQD09432413	LG	BENQ	T-C8553HML	2/12/03	\$ 6,810.00	EQ. DE COMPUTO	GENERAL		1241/2/000000/000000/000000/000000	ALMACEN PLANTA MOCHIS
91	686-1237	EQUIPO DE COMPUTO	IBM	550V	55-YN089	2/12/03	\$ 6,810.00	EQ. DE COMPUTO	CASTILLO RODRIGUEZ MARIA LUISA		1241/2/000000/000000/000000/000000	ALMACEN PLANTA MOCHIS
92	709-1398	EQUIPO COMPUTO	IBM		55-T6477	3/9/02	\$ 54,787.24	EQ. DE COMPUTO	PADILLA PEREZ RICARDO		1241/2/000000/000000/000000/000000	ALMACEN PLANTA MOCHIS
93	791-407	EQUIPO DE COMPUTO MONITOR ACER	ENSAMBL E	ACE713	S/S	5/9/05	\$ 8,790.00	EQ. DE COMPUTO	GENERAL		1241/2/000000/000000/000000/000000	ALMACEN PLANTA MOCHIS
94	834-472	EQUIPO DE COMPUTO COMPACT 2058M28GCI62	ENSAMBL E	S/M	KBMMTM25000 101	10/9/05	\$ 7,490.00	EQ. DE COMPUTO	GAMEZ RAMIREZ MARIA ELENA		1241/2/000000/000000/000000/000000	ALMACEN PLANTA MOCHIS
95	1069-1851	LAPTOP ACER AS5920-6808	ACER	ASPIRE 55202679	R0302676616	2/17/08	\$ 10,523.99	EQ. DE COMPUTO	ZAZUETA VALENZUELA TERESITA DE JESUS		1241/2/000000/000000/000000/000000	ALMACEN PLANTA MOCHIS

Handwritten blue mark resembling a stylized 'B' or 'P'.

000076









Handwritten blue signature.

Handwritten blue signature.

Handwritten blue signature.

Handwritten blue signature: *L. Rodriguez*

Handwritten blue signature.

96	1689-1875	MUJIA DIGITAL 12 X 12 X15 MARCA NOV	NOVATEC H	S/M	S/S	4/30/08	\$ 14,355.00	EQ LABORATORIO	COTA MENDOZA GREISSY CAROLINA		1241/1/000001/000000/00000/000000	ALMACEN PLANTA MOCHS
97	2396-3348	COMPUTADORA DE ESCRITORIO DELL OPTIFLEX 740 DT	DELL	S/M	GQ9VLL1	2/2/10	\$ 11,990.00	EQ. DE COMPUTO	ESTRADA ORTEGA ANDRES		1241/2/000000/000000/00000/000000	ALMACEN PLANTA MOCHS
98	2439-5134	COMPUTADORA LANIX CORP 4160	LANIX	S/M	S/S	4/2/11	\$ 12,900.00	EQ. DE COMPUTO	SANDOVAL FIERRO HECTOR JEHOVA		1241/2/000000/000000/00000/000000	ALMACEN PLANTA MOCHS
99	2580-6149	COMPUTADORA ENSAMBLADA GABINETE ACTECK Y MONITOR ACER	GENERIC A	S/M	S/S	1/2/15	\$ 7,209.00	EQ. DE COMPUTO	GENERAL		1241/2/000000/000000/00000/000000	ALMACEN PLANTA MOCHS
100	2633-5384	COMPUTADORA	SAMSUNG	S/M	S/S	10/2/11	\$ 3,815.00	EQ. DE COMPUTO	BETANCOURT BAEZ MARIA DEL ROSARIO		1241/2/000000/000000/00000/000000	ALMACEN PLANTA MOCHS
101	2656-5587	COMPUTADORA MONITOR ACER Y CPU G18A SEMPRON	GENERIC A	S/M	S/S	5/3/12	\$ 4,885.00	EQ. DE COMPUTO	RIVERA HARO ERIKA MARIA		1241/2/000000/000000/00000/000000	ALMACEN PLANTA MOCHS
102	2900-6596	EQUIPO PORTATIL SMARTPHONE CAT B15 PARA TOMA DE LECTURA INCLUYE IMPRESORA ZEBRA	GENERIC A		B15Q1507000521	9/2/17	\$ 28,698.50	EQ. DE COMPUTO	MURILLO VAZQUEZ ROGELIO		1241/2/000000/000000/00000/000000	ALMACEN PLANTA MOCHS
103	2964-20182964	IMPRESORA MULTIFUNCIONAL XEROX 8405_DN1 MONOCROMATICA 11000	XEROX	8405 DN	9H8318669	1/19/18	\$ 11,440.00	EQ. DE COMPUTO	LOPEZ ARNENTA MARTINA DEL CARMEN		1241/3/000000/000000/00000/000000	ALMACEN PLANTA MOCHS



JAPAMA
TU FUENTE DE VIDA

Handwritten checkmark and scribbles.

000077

Handwritten initials 'BB'.









Handwritten initials 'R'.

Large handwritten signature.

Handwritten initials 'H'.

Large handwritten signature, possibly 'Rodriguez'.

Large handwritten signature.

104	2660-5644	COMPUTADORA ENSABLADA MONITOR SANSUNG CPU CORE	ENSAMBL E	ENSAMBLADA	160555	8/2/12	\$ 9,299.00	EQ. DE COMPUTO	LUNA PILLADO BLANCA IDALI A		1241/2/000000/000000/00 0000/000000	DEPARTAMENTO DE INFORMATICA
105	2386-3338	COMPUTADORA DE ESCRITORIO DELL OPTIPLEX 740 DT	DELL	DELL POWEREDGE	SIDOTL1	2/2/10	\$ 11,990.00	EQ. DE COMPUTO	PRECIADO ROMERO ALMA VERONICA		1241/2/000000/000000/00 0000/000000	DEPARTAMENTO DE INFORMATICA
106	1064-1852	COMPUTADORA HP HEWLETT PACKARD DIG300	ENSAMBL E	DIG3000	MXL7440LV4	2/17/08	\$ 10,396.00	EQ. DE COMPUTO	DIMAS ALVAREZ CARLOS		1241/2/000000/000000/00 0000/000000	DEPARTAMENTO DE INFORMATICA
107	2614-5696	COMPUTADORA COMPUTADORA PC	GHA	PCGHA-1359	175122	10/2/12	\$ 4,630.00	EQ. DE COMPUTO	LOPEZ VALENZUELA BERENICE		1241/2/000000/000000/00 0000/000000	DEPARTAMENTO DE INFORMATICA
108	2423-5121	COMPUTADORA LANIX CORP 4160	LANIX	CORPO 4160	1012931923	2/2/11	\$ 12,800.00	EQ. DE COMPUTO	MEDRANO ROUIZ MARIA DE LOURDES		1241/2/000000/000000/00 0000/000000	DEPARTAMENTO DE INFORMATICA
109	2636-5387	COMPUTADORA SEMPRON 145 + MONITOR LCD 18.5 B1930N, GRR NEGRO/ROJO, MONITOR DELL	GHA	S/M	S/S	10/2/11	\$ 3,815.00	EQ. DE COMPUTO	CASTRO BORBOA GABRIEL ANTONIO		1241/2/000000/000000/00 0000/000000	DEPARTAMENTO DE INFORMATICA
110	2430-5124	COMPUTADORA LANIX CORP 4160	LANIX	CORP 4160	1012931925	3/2/11	\$ 12,800.00	EQ. DE COMPUTO	SOBERANES COTA GABRIEL ALONSO		1241/2/000000/000000/00 0000/000000	DEPARTAMENTO DE INFORMATICA
111	2432-5126	COMPUTADORA LANIX CORP 4160 S/1012931929	LANIX	CORP 4160	1012931929	3/2/11	\$ 12,800.00	EQ. DE COMPUTO	ALMEIDA COTA ULISES		1241/2/000000/000000/00 0000/000000	DEPARTAMENTO DE INFORMATICA



JAPAMA
TU FUENTE DE VIDA

000078









Handwritten signature

Handwritten signature

Handwritten signature

Handwritten signature

Handwritten signature

112	2632-5383	COMPUTADORA SEMPRON 145 + MONITOR LCD 18.5 B1930N	SAMUN G	S/M	137603 CPU	10/2/11	\$ 3,815.00	EQ. DE COMPUTO	ROMERO GAMEZ SIRIA GABRIEL A		1241/2/000000/000000/000000/000000	DEPARTAMENTO DE INFORMATICA
113	662-3085	EQUIPO DE COMPUTO PARA MONITOREO DE PLANTAS	COMPAQ	M60448	F57555	2/22/02	\$ 9,646.65	EQ. DE COMPUTO	BALDERRAMA AYALA EDUARDO		1241/2/000000/000000/000000/000000	DEPARTAMENTO DE INFORMATICA
114	2356-2178	COMPUTADORA DELL OPTIPLEX MINITORRE	DELL	FF50G1	CPU-OPTIPLEX740	7/5/08	\$ 10,580.00	EQ. DE COMPUTO	LEYVA RUELAS MARTIN ANTONIO		1241/2/000000/000000/000000/000000	DEPARTAMENTO DE INFORMATICA
115	2596-5340	COMPUTADORA D-CORE E5700 3.0 MARCA GIR CPU NEGRO/ROJO	GENERIC A	POGHA-1139	127478	9/2/11	\$ 3,150.00	EQ. DE COMPUTO	VILLEGAS MELEDO ALEJANDRA KARELY		1241/2/000000/000000/000000/000000	DEPARTAMENTO DE INFORMATICA
116	2843-6535	CPU TERMINAL ESTILO WYSE CON SALIDA DE VIDEO VGA	WYSE	BRZ5542	S/S	9/2/17	\$ 12,600.00	EQ. DE COMPUTO	GENERAL		1241/2/000000/000000/000000/000000	DEPARTAMENTO DE INFORMATICA
117	2851-6543	CPU TERMINAL ESTILO WYSE CON SALIDA DE VIDEO VGA	WYSE	BRZ5542	S/S	9/2/17	\$ 12,600.00	EQ. DE COMPUTO	GENERAL		1241/2/000000/000000/000000/000000	DEPARTAMENTO DE INFORMATICA
118	2996-20182996	HP LASERJET ENTERPRISE M6070N	HP	M607	CMRXCPC124	7/31/18	\$ 13,344.83	EQ. DE COMPUTO	ROBLE ROBLES JESUS VINICIO		1241/3/000000/000000/000000/000000	DEPARTAMENTO DE INFORMATICA
119	2920-6621	MULTIFUNCIONAL KYOCERA ECOSYS M2540DW MFP MONOCROMATICO IMPRESORA, ESCANER Y COPIADORA CON ALIMENTADOR AUTOMATICO	KYOCERA	M2540DW	1102543US0VC06 800018	10/2/17	\$ 11,202.59	EQ. DE COMPUTO	ROBLES MORENO CARLOS DAVID		1241/2/000000/000000/000000/000000	DEPARTAMENTO DE INFORMATICA



JAPAMA
TU FUENTE DE VIDA

Handwritten signature

Handwritten signature

Handwritten signature

Handwritten signature

000073



JAPAMA
TU FUENTE DE VIDA

120	3078-20203078	IMPRESORA MULTIFUNCIONAL KYOCERA M2135DH ECOSYS	KYOCERA	M2135DN	EVS109X00088	3/31/20	\$ 6,198.28	EQ. DE COMPUTO	ROMERO GAMEZ SIRIA GABRIEL A		1241/3/000000/000000/00 0000/000000	DEPARTAMENTO DE INFORMATICA
121	3117-20203117	IMPRESORA MULTIFUNCIONAL XEROX VERSALINK B405	XEROX	VERSALINK B405	9H8921628	9/30/20	\$ 12,663.79	EQ. DE COMPUTO	GASTELUM GASTELUM EDGAR PAUL		1241/3/000000/000000/00 0000/000000	DEPARTAMENTO DE INFORMATICA



080000
BY P Jm
[Handwritten signature]
[Handwritten signature]
[Handwritten signature]
[Handwritten signature]



JAPAMA
TU FUENTE DE VIDA

SOLICITUD DE VENTA DE FIERRO VIEJO

30 TONELADAS DE FIERRO (1RA ETAPA)

AHOME
ESPIRITU DE TRABAJO

000081



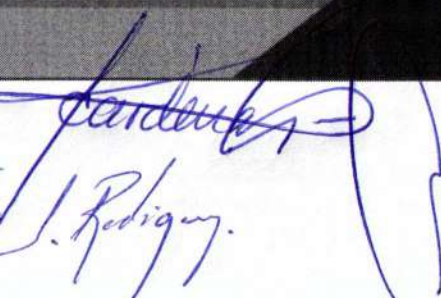

I. Rodriguez.



SOLICITUD DE VENTA DE FIERRO VIEJO



JAPAMA
TU FUENTE DE VIDA



SHOT BY
HTWB1R8K01



000082

[Handwritten signature]

[Handwritten signature]
[Handwritten signature]
[Handwritten signature]

[Handwritten signature]

SOLICITUD DE VENTA DE FIERRO VIEJO



JAPAMA
TU FUENTE DE VIDA



Actualmente en los patios aledaños al almacén en la Planta Comisión Río Fuerte, se encuentran enterrados, convirtiéndose en foco de infección, de enfermedades respiratorias, cutáneas y hasta cancerígenas, más de 200 equipos electrónicos abandonados, desde hace más de 10 años, a no decir de las tuberías de hierro fundido, mismas que en revisiones realizadas observan ser más de 500 extremidades, codos, conectores, campanas, válvulas, mismos que fueron retirados de las diferentes instalaciones de la junta y "echadas" como si fuesen tiraderos las instalaciones.

000003

[Handwritten signatures in blue ink]

SOLICITUD DE VENTA DE FIERRO VIEJO



JAPAMA
TU FUENTE DE VIDA



EL VALOR PROMEDIO DEL FIERRO USADO, QUE ES EL CASO, FLUCTÚA A PARTIR DE LOS \$3.50 HASTA LOS \$8.00 ELLO ES EN FUNCIÓN DEL ESTADO DEL METAL.

000084

BS

[Handwritten signatures and initials in blue ink]

[Handwritten signature in blue ink]

SOLICITUD DE VENTA DE FIERRO VIEJO



JAPAMA
TU FUENTE DE VIDA



EL VALOR PROMEDIO DEL FIERRO USADO, QUE ES EL CASO, FLUCTÚA A PARTIR DE LOS \$3.50 HASTA LOS \$8.00 ELLO ES EN FUNCIÓN DEL ESTADO DEL METAL.

000085

[Handwritten signatures in blue ink]

CONECTORES FIERRO FUNDIDO LOCALIZADOS



JAPAMA
TU FUENTE DE VIDA

CANTIDAD	CONCEPTO	PESO KG PZA	SUBT PESO KG
22	BRIDAS 30 PULGADAS	250	5,500
20	CARRETE LARGO	14	280
8	REDUCCION CONCENTRICA	11	88
3	TEE	12	36
1	CARRETE CORTO	14	14
1	REDUCCION CONCENTRICA	13	13
5	CODOS DE 20° 30"	11	55
1	EXTREMIDAD	9	9
112	BRIDA	12	1,344
2	TEE 8	77	144
1	CARRETE LARGO	55	55
176		sub01	7,538

000000

38

[Handwritten signatures and initials in blue ink]

L. Rodriguez

CONECTORES FIERRO FUNDIDO LOCALIZADOS



JAPAMA
TU FUENTE DE VIDA

CANTIDAD	CONCEPTO	PESO KG PZA	SUBT PESO KG
1	CRUZ 8	77	77
1	TEE 12 / 4	170	170
19	CODOS 10	78	1,482
3	BRIDAS PLANA 30	100	300
11	BRIDAS 30	113	1,243
23	CODOS 12	113	2,599
1	REDUCCION 12 A 8	73	73
52	CODOS 12	113	5876
7	CODOS 12	113	791
16	CODOS 8	48	768
134		sub02	13,379

✓

000087

RS

[Handwritten signatures and initials]

[Handwritten signature]

CONECTORES FIERRO FUNDIDO LOCALIZADOS



JAPAMA
TU FUENTE DE VIDA

CANTIDAD	CONCEPTO	PESO KG PZA	SUBT PESO KG
14	CARRETES 12	54	756
1	CODO 8	42	42
9	EXTREMIDADES	73	657
3	CRUCES	117	351
2	REDUCCIONES CONCENTRICAS	36	72
12	REDUCCIONES CONCENTRICAS	47	564
40	CARRETES	54	2,160
13	CRUCES	108	1,404
60	CODOS	42	2,520
2	TEE	320	740
156		sub03	9,266

880000

134

[Handwritten signatures and marks in blue ink]

CONECTORES FIERRO FUNDIDO LOCALIZADOS



JAPAMA
TU FUENTE DE VIDA

CANTIDAD	CONCEPTO	PESO KG PZA	SUBT PESO KG
3	BRIDAS	100	300
2	VALVULAS	123	246
30	EXTREMIDADES	11	330
5	CRUCES	17	85
45	CODOS	9	405
9	TEE	11	99
34	CARRETES LARGOS	14	476
18	CRUCES	17	252
12	REDUCCIONES CONCENTRICAS	17	204
2	EXTREMIDADES	79	158
160		sub04	2,555

680000

Handwritten initials

Handwritten signatures and initials

Handwritten signature

CONECTORES FIERRO FUNDIDO LOCALIZADOS



JAPAMA
TU FUENTE DE VIDA

PESO ESTIMADO

CANTIDAD	PESO KG PZA	SUBT PESO KG
176	sub01	7,538
134	sub02	13,379
156	sub03	9,266
160	sub04	2,555
626	PESO ESTIMADO	32,738

AHOME
ESPIRITU DE TRABAJO

060000

136

Rodríguez