



REUNIÓN DEL CONSEJO DIRECTIVO DE LA JAPAMA  
A.C.D.003/2023.

FECHA: 30 DE AGOSTO DE 2023.

LUGAR: SALA DE JUNTAS DE OFICINA CENTRAL DE JAPAMA.

El Lic. Bernardo Xavier Cárdenas Soto, secretario del Consejo dio la bienvenida a los señores Consejeros presentes y agradeció su puntual asistencia a la tercera reunión ordinaria del Consejo Directivo de la Junta de Agua Potable y Alcantarillado del Municipio de Ahome, dando seguimiento al orden del día.

ORDEN DEL DIA:

- I. Lista de asistencia y verificación del Quórum Legal.
- II. Aprobación del orden del día.
- III. Informe Financiero de la Gerencia de Administración y Finanzas 2do. Trimestre de 2023.
- IV. Informe de la Gerencia Técnica y de Operación al 2do. Trimestre de 2023.
- V. Informe de la Gerencia Comercial 2do. Trimestre de 2023.
- VI. Informe Semestral del Órgano Interno de Control.
- VII. Asuntos Generales.
  - Solicitud de baja de activos
- VIII. Clausura de la reunión.

**I.- Lista de Asistencia y Verificación del Quórum Legal.**

En la sala de juntas de oficina central de JAPAMA, en la ciudad de Los Mochis, Ahome, Sinaloa, siendo las 17:10 horas del día 30 de agosto del año en curso, se presentan los integrantes del citado Consejo a saber.

- Lic. Gerardo Hervás Quindos, en representación Presidente del Consejo.
- Lic. Bernardo Xavier Cárdenas Soto, Secretario General.
- Lic. Juan Carlos Ruiz Sañudo, con representación del Vocal Ejecutivo de la CEAPAS.
- Lic. Manrique Nielsen Castro, Presidente de la CANACINTRA.
- Ing. Víctor Sinuhé Damm Ramírez, Presidente de la CANACO.
- Ing. Rafael Sastre Quezada, en representación Asociación de Hoteles y Moteles.
- Ing. Manuel de Jesús Pellegrini Cervantes, Representante del Colegio de Ingenieros.
- Ing. Juan Antonio Zepeda Rodríguez, en Representación de la CMIC.
- C. Julián Gutiérrez Gutiérrez, con representación de la C.T.M.
- C. Juan Carlos Flores Vega, en representación del Módulo Taxtes III-2 A,C.

Con el número de consejeros mencionados, se tuvo el Quórum Legal para llevar a efecto la reunión ordinaria del Consejo Directivo.





## II.- Aprobación del Orden del Día.

Se sometió a consideración de la asamblea el orden del día siendo aprobado por unanimidad.

## III.- Informe de la Gerencia de Administración y Finanzas del 2do. trimestre de 2023.

El C.P. Adán Torres Álvarez, Subgerente de Contabilidad da cumplimiento presentando los estados financieros contables y presupuestal del 2do trimestre de 2023 para su análisis y determinar su aprobación, dio una explicación detallada de cada una de las cuentas y los movimientos que se dieron en el trimestre, una vez atendidas todas las dudas y hechos los comentarios, se somete a consideración del Consejo para su aprobación.

**EL CONSEJO APROBÓ EL INFORME FINANCIERO DEL 2DO. TRIMESTRE DE 2023, QUE INCLUYEN LOS ESTADOS FINANCIEROS: ESTADO DE SITUACIÓN FINANCIERA, ESTADO DE ACTIVIDADES, ESTADO DE FLUJO DE EFECTIVO, ESTADO DE CAMBIOS EN LA SITUACIÓN FINANCIERA, ESTADO DE VARIACIÓN EN LA HACIENDA PÚBLICA, ESTADO ANALÍTICO DEL PRESUPUESTO DE INGRESOS Y EGRESOS, CONCILIACIONES CONTABLES PRESUPUESTALES DE INGRESOS Y EGRESOS, MODIFICACIONES PRESUPUESTALES DE INGRESOS Y EGRESOS, ADQUISICIONES DE BIENES MUEBLES E INMUEBLES Y LA CAPITALIZACIÓN DE OBRAS DE INFRAESTRUCTURA DEL TRIMESTRE.**

## IV.- Informe de la Gerencia Técnica y de Operación 2do. trimestre 2023.

El Ing. Carlos Eduardo Villaseñor Castro, Gerente Técnico y de Operación rindió un informe sobre las actividades más relevantes en el 2do. trimestre de 2023 de cada uno de los departamentos de la Gerencia a su cargo, como las coordinaciones de potabilización, saneamiento y electromecánico. Además, presentó los trabajos realizados en las jefaturas de red de alcantarillado, red de agua potable, supervisión, control de obras y proyectos. Así como un informe detallado del avance de obras de abril a junio de 2023.

El ing. Jun Carlos Ruiz Sañudo, representante de la CEAPAS, comenta que el Municipio de Ahome tiene una cobertura de agua potable arriba del 98%, y que es importante que se estén realizando ese tipo de inversiones, rehabilitaciones, sustituciones, equipamientos para poder mantener dicha cobertura.

**EL CONSEJO APRUEBA EL INFORME DE LA GERENCIA TECNICA Y DE OPERACIÓN DEL 2DO TRIMESTRE 2023.**





### V.- Informe de la Gerencia Comercial 2do trimestre 2023.

La Lic. Hilda Rosario Báez Sañudo, Gerente Comercial, presentó al Consejo un análisis de recaudación al 2do trimestre de 2023, con un comparativo al ejercicio 2021 y 2022, donde se recaudó un total de \$134'759,576.74 de abril a junio, en cuanto a la eficiencia comercial se tiene una facturación de \$122'728,406.16 con un ingreso de \$134'759,576.74 dando una eficiencia de 109.80%, en lo que se refiere altos consumos se tiene una recuperación promedio de 94.02% de abril a junio de 2023, referente a convenios efectuados se elaboraron un total de 1268 convenios con un valor de \$8'153,425.97, en informe de contratos se realizaron un total de 590 solicitudes donde se realizaron 470 y se obtuvieron 413 cambios de nombre, en cuanto a informe de atención integral se obtuvieron 11,506 atenciones en mostrador, 914 atenciones en WhatsApp, 3,024 reportes tanto del área técnica como de inspección, 242 reclamaciones, se expidieron 726 cartas de no adeudo y 2,679 autorizaciones de pagos parciales, en el informe de medidores se registraron 391 contratos, 5 entregados por garantía, 754 medidores por venta en oficina, 78 por correcciones de medidores invertidos y 368 medidores registrados, en informe de inspección y verificación se realizaron 34 verificaciones, 47 actas de hecho, 78 cambios de medidor, 1,025 cortes, 49 cambios de tarifa, se realizaron 25 inspecciones, se origino un ingreso por \$2,780,267.33 en 495 contratos por inspección, se realizaron 2,320 visitas, se establecieron 122 multas con un valor de \$319,519.20 y de manera física se realizaron 47 inspecciones.

En cuanto a facturación en sitio mostró los avances, en el mes de abril se traía 74,500 usuarios en un avance del 68%, el mes de mayo 91,300 usuarios con un avance del 89% y el mes de junio 103,100 usuarios con un avance del 94%.

Además, dio un informe de recuperación de rezago a través de la limitación en zona urbana, donde el mes de abril se realizó el 97.88% de efectividad en el corte con un 3.31% de efectividad en recuperación, mes de mayo 87.83% de efectividad en el corte con un 5.89% de efectividad de recuperación y en el mes de junio 94.05% de efectividad en el corte con un 6.80% de efectividad en la recuperación.

En cuanto a la eficiencia en la medición solo sistema urbano en comparación a agosto 2022 y diciembre 2022, como referencia a julio de 2023 se realizaron 87,884 tomas con clave de lectura, dando un total de 116,270 tomas registradas, con un 75.59% de eficiencia.

**EL CONSEJO APRUEBA EL INFORME DE LA GERENCIA COMERCIAL DEL 2DO TRIMESTRE 2023.**





## VI.- Informe Semestral del Órgano Interno de Control de enero a junio del 2023.

El Lic. Héctor Martín Villarreal Castro, Contralor Interno de JAPAMA, comenta que dentro de las facultades que le otorga la Constitución Política de los Estados Unidos Mexicanos a los Órganos Internos de Control, lo son revisar el ingreso, egreso, manejo, custodia y aplicación de los recursos públicos, así como de prevenir que se cometan faltas administrativas por parte de los servidores públicos.

El informe se basa en los siguientes apartados como son: Actividades preventivas; Auditorías practicadas; Revisiones practicadas; Investigaciones radicadas y concluidas; Procedimientos sustanciados; Procedimientos de licitación; Participación en Comité de Adquisiciones, Arrendamientos y Servicio, así como otras Actividades.

Además, comenta que es necesario mencionar que los Órganos Internos de Control tienen tres departamentos los cuales permiten llevar a cabo dichas facultades, como es el Departamento de Auditoría Interna, el Departamento de Investigación y el Departamento de Responsabilidades Administrativas, que son los departamentos centrales para cumplir con dichas facultades Constitucionales.

En cuanto Actividades preventivas, explica que son para mejorar los procesos y los procedimientos y evitar que se cometan faltas administrativas, bajo los siguientes lineamientos; Lineamiento de control de plantas potabilizadoras; Lineamiento para solicitud, autorización y traslado de productos químicos y Lineamiento para solicitud, asignación y uso de combustible.

En Auditorías practicadas, comenta que se llevan dos en proceso, una realizada a materiales y suministros, dirigida a la Gerencia de Administración y Finanzas y otra de Cumplimiento de funciones dirigida a la Gerencia Técnica y de Operaciones, en total se han realizado 7 auditorías de obra dirigida a la Gerencia Técnica y de Operaciones, Además comenta que dentro de las facultades también esta establecer revisiones, las cuales se han realizado a la Gerencia de Administración y Finanzas en específico al departamento de Recursos Materiales de los cuales se pudieron emitir 9 recomendaciones para mejorar los procesos, así mismo se hizo una dirigida a la Gerencia de Comercialización, en específico a la Subgerencia Comercial, en la cual se pudieron emitir 7 recomendaciones.

Referente a Investigaciones Radicadas y Concluidas, en base a Resultados de Auditoría, por la Auditoría Superior del Estado se tiene 19 investigaciones iniciadas, por el OIC JAPAMA 9, por el OIC Ayuntamiento 5, derivadas de denuncias, por servidores 5, denuncias anónimas 2, y denuncias ciudadanas 5, en total de investigaciones iniciadas 45. En lo general, según el tipo de inicio de investigación existen 186 investigaciones.





Por procedimientos sustanciados, clasificándolos como graves y no graves, así como particulares, las audiencias desahogadas, las sanciones impuestas y las sentencias absolutorias, en relación de informes de presunta responsabilidad administrativa se recibieron 6 no graves mismos que fueron debidamente admitidos, concluidos y sancionados al 100%; en relación de audiencias celebradas de procedimientos de responsabilidades administrativas se obtuvieron 5, Sentencias dictadas en procedimientos de responsabilidades administrativas no graves 5 de las cuales todas fueron por inhabilitación por tres meses a servidores públicos; de la relación de expedientes que se encuentran en trámite 1 es de falta no grave y 1 de falta grave, Relación de procedimientos administrativos concluidos del 2022 se cuenta con 18 procedimientos que ya fueron debidamente notificados al departamento de investigación.

El Órgano Interno de Control también dentro de sus facultades participa en procedimientos de licitación pública, revisando las convocatorias y las bases de las mismas, hasta participar en los fallos; siendo integrante en el Comité de Adquisiciones, Arrendamientos y Servicios, participando en un total de 10 procedimiento de licitación pública y 3 procedimientos de invitación a cuando menos tres personas.

Entre otras actividades realizadas son verificar y participar en la Entrega-Recepción donde la Contraloría participó en 9 actos durante el primer semestre de 2023 con el objeto de verificar que el personal del servicio público obligado a cumplir con dicha actividad. En el tema de la situación patrimonial del personal del servicio público, durante el primer semestre 2023 se recibieron un total de 758 declaraciones de situación patrimonial en sus diferentes modalidades en la plataforma de Declaranet.

Además, comenta que es muy importante que el Órgano Interno de Control en aras de coadyuvar a que los servidores públicos cumplan con sus obligaciones, durante el mes de abril, se trabajó en la elaboración de oficios, infografías, trípticos y presentaciones digitales, para la capacitación de la presentación de la Declaración Patrimonial y de Intereses 2023, para llevar a cabo la difusión a todos los trabajadores de JAPAMA y así poder cumplir con su obligación y no ser sancionados. El Contralor Interno en coordinación con el departamento de auditoría interna, realizó la planificación y programación de las capacitaciones para los servidores públicos adscritos a la junta, las cuales se impartieron por el personal de la Contraloría interna de JAPAMA en conjunto con el personal del Órgano Interno de control de Ayuntamiento de Ahome. De lo anterior, como resultado de la oportuna difusión, se obtuvo una eficiencia del 95.78% de cumplimiento por parte de los servidores públicos de JAPAMA, sumando un total de 758 trabajadores que cumplieron en tiempo y forma con su obligación presentando la Declaración Patrimonial y de Interés 2023, en su modalidad de modificación.





Entre otras actividades es la de Transparencia y Acceso a la Información Pública, donde es verificar que se proporcione y publique en tiempo y forma la información solicitada, así como, validar bajas de bienes, donde se atendieron dos solicitudes, las cuales se validaron y se realizaron las inspecciones físicas sobre las condiciones de dichos activos, donde se autorizaron mediante Acta de Consejo Directivo ACD002/2023 de fecha 25 de mayo de 2023 para su baja y/o venta.

## **EL CONSEJO APRUEBA EL INFORME DE 1ER SEMESTRE 2023 DEL ORGANO INTERNO DE CONTROL DE JAPAMA.**

### **VII.- Asuntos Generales.**

#### **- Presentación por Humanismo JAPAMA de tu lado.**

El Lic. Bernardo Xavier Cárdenas Soto da una breve presentación al programa "Por Humanismo JAPAMA de tu lado" que tiene como base fundamental primero los pobres, para que todos tengan acceso al agua potable de calidad y en cantidad, donde se pretende reconectar y congelar el adeudo realizando convenios accesibles, con abonos chiquitos, donde si cumplen puntualmente no habrá limitación. Los usuarios cumplidos obtienen mayores beneficios y descuentos con montos pequeños, donde les alcance a las familias que menos tienen. Recordando que con el pago a tiempo se puede mejorar la calidad del agua, cantidad de agua con buena presión, mejorar la rehabilitación de drenaje y alcantarillado, mejorar el saneamiento y evitar contaminación de la bahía y hacerla llegar a familias que no disfrutaban todavía de ella

En resumen, la deuda se congela, el servicio de agua fluye de manera inmediata, los abonos van directo al capital de la deuda, la constancia y cumplimiento se premiará con mayor descuento en multas y recargos, el consumo de agua será justo y medido; donde el pago a tiempo será en beneficio de la comunidad y del Municipio, siempre y cuando se cumpla con los siguientes requisitos, será de manera exclusiva para usuarios domésticos, aparecer en lista de usuarios que no han tenido convenios porque no han podido dar el anticipo, instalación y pago de medidor (financiado), copia de credencial para votar, fotografía de lugar de residencia para validación y auditoria, así como firmar y cumplir el convenio por humanismo JAPAMA de tu lado.

Además, se existe la posibilidad de abrir para comercios que se vieron afectados por COVID y que dejaron la deuda.

**EL CONSEJO APRUEBA EL PROGRAMA POR HUMANISMO JAPAMA DE TU LADO EN UNA PRIMERA ETAPA EXCLUSIVA PARA DOMESTICO, PERO CON LA POSIBILIDAD DE REVISAR COMERCIOS DAÑADOS CON ESTUDIOS SOCIOECONOMICO PARA SU POSTERIOR INCORPORACION.**





- **Solicitud de baja de activos Equipo de desazolve “vactor” AL-41 modelo 2009.**

El Lic. Bernardo Xavier Cárdenas Soto, propone dar de baja el activo de equipo de desazolve “vactor” AL-41 modelo 2009, comenta que se hizo todo lo posible por rescatarlo, pero no es viable su reparación por el costo, así que solo se pudieron recuperar algunas piezas, ya que desde hace años quedó con el tanque lleno de aguas negras.

**EL CONSEJO APRUEBA LA BAJA Y VENTA DEL EQUIPO DE DESAZOLVE “VACTOR” AL-41 MODELO 2009.**

- **Solicitud de baja de activos “Bomba de 20 HP modelo autocebante”.**

Por otra parte, El Lic. Bernardo Xavier Cárdenas Soto solicita dar de baja la bomba de 20 HP modelo autocebante, que se encuentra totalmente deteriorada para el fin destinada, comenta que así se empezará hacer con todas las bombas que no sirvan ya que el costo de reparación es casi igual al de una nueva.

**EL CONSEJO APRUEBA LA BAJA Y VENTA DE BOMBA DE 20 HP MODELO AUTOCEBANTE.**

- **Solicitud Seguro de vida para personal de confianza JAPAMA.**

El Lic. Bernardo Xavier Cárdenas Soto, comenta que el seguro de vida que estaba adquiriendo JAPAMA anualmente era alrededor de un millón cuatrocientos mil pesos el año pasado y este año se elevaba a un millón novecientos mil pesos, es un seguro de vida que beneficia a pensionados, jubilados y personal sindicalizado del cual el Organismo aportaba el 70% y el 30% se le descontaba al personal sindicalizado. En propuesta por el área administrativa y sindicato se acordó que se llevara a cabo una cuenta donde se depositara esa cantidad y se dejara de comprar el seguro con el compromiso de que todos los trabajadores tanto sindicalizados, jubilados, pensionados y se agregara a todo el personal de confianza y personal eventual LFT (Ley Federal de Trabajo) de la Junta, quedando asegurados por cien mil pesos en caso de la perdida de vida y ellos están designando de puño y letra a su beneficiario. Así como la cantidad de veinte mil pesos en caso de que el trabajador sufra perdida de conyugue o hijo.

**EL CONSEJO APRUEBA INCLUIR EL BENEFICIO DE SEGURO DE VIDA A TODO EL PERSONAL DE CONFINZA Y EVENTUAL ACTIVO LFT (LEY FEDERAL DE TRABAJO).**





- **Solicitud de acuerdo aplicación de descuentos y/o condonación de recargos durante el mes de septiembre.**

Toma la palabra la Lic. Hilda Rosario Baez Sañudo, y hace la solicitud sobre la facultad que tienen como Consejo Directivo según el artículo 17, de que se apruebe para unirse con el H. Ayuntamiento de Ahome en el programa de condonación de recargos ahora en las fiestas patrias, en donde solita bonificar al 100% los recargos durante el mes de septiembre, para efecto de seguir recuperando cartera vencida.

**EL CONSEJO APRUEBA UNIRSE AL PROGRAMA DE CONDONACION DE 100% RECARGOS EN CONCORDANCIA CON EL H. AYUNTAMIENTO DE AHOME, DURANTE EL MES DE SEPTIEMBRE.**

- **Solicitud de acuerdo aprobación de tarifas.**

La Lic. Hilda Rosario Baez Sañudo, comenta que, en el mes de diciembre de 2021, el consejo aprobó unas tarifas de servicios especiales que ofrece la Junta, pero que a su vez no fueron publicadas en el periódico oficial, por lo que solicita refrendar dicha aprobación para poder ser publicadas.

El Ing. Juan Carlos Ruiz Sañudo hace la observación que se revise el artículo 82 de la Ley de Agua Potable del Estado de Sinaloa, para cuidar los mínimos y máximos que establece dicho artículo en las multas.

JAPAMA		
	DOMESTICO	COMERCIAL / INDUSTRIAL
CONCEPTO	PROPUESTA APROBADA	PROPUESTA APROBADA
Gasto de Cobranza	\$70.00	\$125.00
Cambio de Nombre	\$125.00	\$300.00
Reactivación de Servicio	\$250.00	\$250.00
Depósito en Garantía	\$145.00	\$500.00
Reconexión (Concepto Nuevo)	\$30.00	\$50.00





**COSTO DE TOMAS Y DESCARGAS**

**DOMESTICO**

CONCEPTO	1/2"	3/4"	M2 INT SOCIAL	M2 RESIDENCIAL	DERECHOS DE OBRA DE CABEZA	INFRAESTRUCTURA 1/2"	INFRAESTRUCTURA 3/4"	INFRAESTRUCTURA 1"
MEDIDOR MATERIAL Y MANO DE OBRA	\$2,967.54		\$10.75	\$15.74		\$394.25	\$799.47	\$1,598.88

**COMERCIAL**

CONCEPTO	1/2"	3/4"	M2 INT SOCIAL	M2 RESID	1 M3	INFRAESTRUCTURA 1/2"	INFRAESTRUCTURA 3/4"	INFRAESTRUCTURA 1"
MEDIDOR MATERIAL Y MANO DE OBRA	\$2,967.54				\$5,369.83	\$799.17	\$1,598.88	\$3,197.78

**COSTO DE DESCARGAS, DERECHOS Y TARIFAS**

CONCEPTO	6"	8"	M2 INT. SOCIAL	M2 RESID.	DERECHO DE CABEZA	INFRAESTRUCTURA 15 CMS	INFRAESTRUCTURA 20 CMS	INFRAESTRUCTURA MAYOR A 20 CMS
DOMESTICO			\$10.04	\$13.75	\$3,044.00	\$344.62	\$689.20	\$1,304.66
COMERCIAL					\$3,044.00	\$689.18	\$1,378.42	\$2,756.94

**COSTO DE INFRAESTRUCTURA PARA DESCARGA Y TOMA DE AGUA**

COSTO PARA DESCARGA:	ML
ML. DE DESCARGA	\$745.53
ML. DE DESCARGA EN PAVIMENTO	\$1,741.40
ML DE DESCARGA EN BANQUETA	\$1,056.02
REGISTRO	\$3,770.36
CODO Y SILLETA	\$912.76

COSTO PARA TOMA DE AGUA	
MAT. Y M.O. TOMA 1/2"	\$2,191.68
ML. DE TOMA	\$364.37
METRO DE TOMA DE PAVIMENTO	\$1,741.40
METRO DE TOMA DE BANQUETA	\$1,056.40
MEDIDOR	\$775.86

*(Handwritten signatures and initials in blue ink)*

JUNTA DE AGUA POTABLE Y ALCANTARILLADO DEL MUNICIPIO DE AHOME

009





## JAPAMA

CONCEPTO	PROPUESTA APROBADA
Llenado de Agua en Pipas	\$56.50
Certificado de No Adeudo	2.5 UMA'S
Certificado de Inexistencia	2.5 UMA'S
Carta de Factibilidad Casa Habitación	\$100.00
Carta de Factibilidad locales comerciales, oficinas, talleres, y giros similares	\$250.00
Carta de Factibilidad Universidades y Centros Educativos	\$500.00
Carta de Factibilidad centros o plazas comerciales, Hoteles y Moteles	\$750.00
Carta de Factibilidad Gasolineras y Fracc. Con superficie menor a 7.5 Has	\$850.00
Carta de Factibilidad Gasolineras y Fracc. Con superficie mayor a 7.5 Has	\$1,000.00
Renovación de Carta de Factibilidad dependiendo el rubro	\$0.50
permiso de descargas e planta de tratamiento de Aguas Residuales	\$10,000.00
Metros Cúbicos de Agua Residual	\$4.27 + IVA
Multa por reconexión	DE CONFORMIDAD AL ART 80 FRACC. VII; 3-10 UMAS
Tomas Clandestinas	DE CONFORMIDAD AL ART 80 FRACC. II; 5-60 UMAS
Usuarios sin contrato con servicio frente al predio según art. 23 III LAPAES	DE CONFORMIDAD AL ART 80 FRACC. I; 3-10 UMAS
Manipulación de red de agua	DE CONFORMIDAD AL ART 80 FRACC.XI; 5-60 UMAS
Alteración de medidor, de consumo y/o quitar medidor o moverlos de lugar.	DE CONFORMIDAD AL ART 80 FRACC.X; 5-60 UMAS
Cambio de tarifa de Doméstico a Comercial	2 UMA'S
Solicitudes de presupuesto	\$250.00 urbano \$500.00 Foráneo

**EL CONSEJO APRUEBA LAS TARIFAS ESTABLECIDAS EN LOS TERMINOS DEL ART. 82 DE LA LEY DE AGUA POTABLE Y ALCANTARILLADO DEL ESTADO DE SINALOA.**

JUNTA DE AGUA POTABLE Y ALCANTARILLADO DEL MUNICIPIO DE AHOME

0010





- **Solicitud Nuevo Sistema Integral de JAPAMA.**

El Lic. Bernardo Xavier Cárdenas Soto, comenta que se tiene un problema recurrente con el sistema operativo de la Junta, la facturación en sitio está operando muy bien, pero el sistema no ayuda ya que es muy obsoleto, se está realizando un estudio para la licitación de un nuevo sistema que apoye a todos los nuevos programas que se están ejecutando con una mayor eficiencia.

Toma la palabra el Ing. Francisco de Jesús Espinoza Medina, Coordinador de Informática y dice que prácticamente la base de datos que se está usando donde se almacena la información es del 2008 y no ha tenido actualizaciones, el software que se utilizó para desarrollarlo es un código de 2005, 2006, 2007 entonces en cuestiones de código-programación si se está muy atrasado, además comenta que un cambio que le solicite las áreas no se puede porque el mismo sistema no esta apto para adaptarse a las nuevas necesidades.

El ing. Juan Carlos Ruiz Sañudo, comenta que el sistema comercial de las aguas potables se puede decir que es el corazón del Organismo Operador, porque enlaza todas las áreas, así como a los usuarios, tener un sistema actualizado permitirá tomar decisiones más rápidas.

**EL CONSEJO APRUEBA PARA PROCEDER A LA LICITACIÓN DE UN NUEVO SISTEMA INTEGRAL DE JAPAMA.**

**VIII.- Clausura de la Reunión.**

El Lic. Bernardo Xavier Cárdenas Soto, Secretario del Consejo agradeció a todos y cada uno de los Consejeros por los acuerdos que se tomaron en bien del Organismo y la única recomendación es que se siga apoyando para que el Organismo siga creciendo.

Comentó que no habiendo más asuntos que tratar y una vez que en la asamblea se manifestó estar de acuerdo con lo planteado, dio por clausurada la reunión del Consejo Directivo de la Junta de Agua Potable y Alcantarillado del Municipio de Ahome siendo las 19:21 horas del día 30 de agosto de 2023 y en espera de una nueva convocatoria agradeció a todos su asistencia, firmando de conformidad los que en la misma intervinieron.



\_\_\_\_\_  
Lic. Gerardo Hervás Quindos  
**Representación Presidente del Consejo**



\_\_\_\_\_  
Lic. Juan Carlos Ruiz Sañudo  
**Con representación de la CEAPAS**





**JAPAMA**  
TU FUENTE DE VIDA



Lic. Manrique Nielsen Castro  
**Presidente CANACINTRA**

Ing. Víctor Sinuhé Damm Ramírez  
**Presidente CANACO**

Ing. Manuel de Jesús Pellegrini Cervantes  
**Representante Colegio de Ingenieros**

Ing. Rafael Sastré Quezada.  
**Asociación de Hoteles y Moteles**

Ing. Juan Antonio Zepeda Rodríguez  
**Representante de CMIC**

C. Julián Gutiérrez Gutiérrez  
**Con representación de C.T.M.**

C. Juan Carlos Flores Vega  
**Representante del Módulo Taxtes III-2 AC**

Lic. Bernardo Xavier Cárdenas Soto  
**Secretario del Consejo**

Los Mochis, Sinaloa; a 30 de agosto de 2023.





**JAPAMA**  
TU FUENTE DE VIDA



JUNTA DE AGUA POTABLE Y ALCANTARILLADO DEL MUNICIPIO DE AHOME  
ESTADO DE ACTIVIDADES DE LOS MESES DE ENERO A JUNIO DE 2023  
COMPARATIVO DE ESTADO DE ACTIVIDADES DEL MES DE JUNIO DE 2023 Y JUNIO 2022

GASTOS E INTERESES	ACUM/ Mzo 23	Abril	Mayo	Junio	Acum/Jun. 23	%	jun-22	%	VARIACION
<b>INGRESOS DE GESTION</b>									
INGRESOS POR VENTAS DE BIENES Y SERVICIOS									
INGRESOS POR VENTAS DE BIENES Y SERVICIOS DE ORGANISMOS DESCENTRALIZADOS									
INGRESOS AGUA POTABLE	89,267,333.69	21,690,436.89	30,664,767.85	32,205,335.58	173,827,874.01	59.56	143,911,803.11	47.28	29,916,070.90 -239.14
INGRESOS POR ALCANTARILLADO	15,024,711.56	4,040,236.35	5,286,870.34	5,540,971.40	29,892,789.65	10.24	25,128,426.71	8.26	4,764,362.94 -38.09
INGRESOS POR SANEAMIENTO	9,639,478.79	2,736,877.70	3,437,066.55	3,605,642.00	19,419,065.04	6.65	15,927,861.57	5.23	3,491,203.47 -27.91
INGRESOS POR INSTALACION	1,686,125.63	550,253.25	644,015.70	585,067.49	3,465,462.07	1.19	2,494,834.45	0.82	970,627.62 -7.76
INGRESOS POR INTERESES	3,734,165.12	1,316,301.13	1,551,379.64	1,153,017.78	7,754,863.67	2.66	4,512,926.67	1.48	3,241,937.00 -25.92
INGRESOS POR CONEXIÓN Y RECONEXION	11,648,140.16	2,862,551.85	3,928,941.85	4,353,809.56	22,793,443.42	7.81	39,908,878.26	13.11	-17,115,434.84 136.82
INGRESOS DIVERSOS	405,905.34	127,686.13	195,162.48	268,914.01	997,667.96	0.34	10,987,488.16	3.61	-9,989,820.20 79.86
CANCELACION DE INGRESOS-BONIF.	0.00	0.00	0.00	0.00	0.00	0.00	0.00	0.00	0.00
<b>TOTAL INGRESOS DE GESTION</b>	<b>131,405,860.29</b>	<b>33,324,343.30</b>	<b>45,708,204.41</b>	<b>47,712,757.82</b>	<b>258,151,165.82</b>	<b>88.45</b>	<b>242,872,218.93</b>	<b>79.79</b>	<b>15,278,946.89 -122.14</b>
PARTICIPACIONES Y APORTACIONES	17,159,244.39	11,302,058.88	2,562,920.27	2,381,793.42	33,406,016.96	11.45	37,765,109.96	12.41	-4,359,093.00 34.85
SUBSIDIOS Y SUBVENCIONES	0.00	0.00	0.00	0.00	0.00	0.00	20,825,109.68	6.84	-20,825,109.68 166.47
OTROS INGRESOS	6,480.11	107,260.48	32,679.65	561.89	146,982.13	0.05	28,075.98	0.01	118,906.15 -0.95
INCREMENTO POR VARIACION DE INVENTAI	0.00	0.00	0.00	0.00	0.00	0.00	2,752,585.56	0.90	-2,752,585.56 22.00
INGRESOS FINANCIEROS	18,317.67	40,438.06	48,208.20	50,251.17	157,215.10	0.05	128,065.47	0.04	29,149.63 -0.23
<b>TOTAL INGRESOS</b>	<b>148,589,902.46</b>	<b>44,774,100.72</b>	<b>48,352,012.53</b>	<b>50,145,364.30</b>	<b>291,861,380.01</b>	<b>100.00</b>	<b>304,371,165.58</b>	<b>100.00</b>	<b>-12,509,785.57 100.00</b>
INTERESES DE LA DEUDA PUBLICA INTERNA	1,350,892.00	0.00	0.00	506,584.50	1,857,476.50	0.65	168,861.50	0.06	1,688,615.00 32.65
<b>GASTOS DE FUNCIONAMIENTO</b>									
SERVICIOS PERSONALES	73,901,996.24	26,227,317.60	24,683,282.46	28,190,552.95	153,003,149.25	53.75	148,985,276.13	53.31	4,017,873.12 77.69
MATERIALES Y SUMINISTROS	17,786,495.91	5,449,884.46	5,978,872.60	8,357,157.77	37,572,410.74	13.20	40,443,636.93	14.47	-2,871,226.19 -55.52
SERVICIOS GENERALES	29,822,815.75	9,610,296.79	10,430,679.30	13,872,881.71	63,736,673.55	22.39	62,833,717.74	22.48	902,955.81 17.46
AYUDAS SOCIALES	0.00	0.00	0.00	0.00	0.00	0.00	0.00	0.00	0.00 0.00
<b>TOTAL GASTOS DE FUNCIONAMIENTO</b>	<b>121,511,307.90</b>	<b>41,287,498.85</b>	<b>41,092,834.36</b>	<b>50,420,592.43</b>	<b>254,312,233.54</b>	<b>89.34</b>	<b>252,262,630.80</b>	<b>90.26</b>	<b>2,049,602.74 39.63</b>
<b>OTROS GASTOS Y PERDIDAS EXTRAORDINARIAS</b>									
DEPRECIACIONES Y AMORTIZACIONES	13,867,553.64	4,694,136.87	4,955,940.17	4,960,115.06	28,477,745.74	10.00	27,044,132.03	9.68	1,433,613.71 27.72
<b>TOTAL GASTOS Y OTRAS PERDIDAS</b>	<b>136,729,753.54</b>	<b>45,981,635.72</b>	<b>46,048,774.53</b>	<b>55,887,291.99</b>	<b>284,647,455.78</b>	<b>100.00</b>	<b>279,475,624.33</b>	<b>99.94</b>	<b>5,171,831.45 100.00</b>
AHORRO/DESAHORRO NETO	11,860,148.92	-1,207,535.00	2,303,238.00	-5,741,927.69	7,213,924.23	2.47	24,895,541.25	8.18	-17,681,617.02 141.34

*[Handwritten signatures and initials in blue ink]*

JUNTA DE AGUA POTABLE Y ALCANTARILLADO DEL MUNICIPIO DE AHOME

000013





**JAPAMA**  
TU FUENTE DE VIDA



**JUNTA DE AGUA POTABLE Y ALCANTARILLADO DEL MUNICIPIO DE AHOME**  
**ESTADO DE SITUACION FINANCIERA DE LOS MESES DE ABRIL-JUNIO DE 2023**  
**COMPARATIVO DEL ESTADO DE SITUACION FINANCIERA AL MES DE JUNIO DE 2023 Y JUNIO DE 2022**

	abr-23	may-23	jun-23	jun-22	Variacion
<b>ACTIVO</b>					
<b>ACTIVO CIRCULANTE</b>					
<b>EFFECTIVO Y EQUIVALENTES</b>					
CAJA	154,320.96	154,320.96	154,320.96	154,374.96	-54.00
BANCOS	12,308,906.00	14,684,341.63	17,537,005.90	34,414,956.10	-16,877,950.20
INVERSIONES TEMPORALES	5,324,266.59	6,144,284.77	6,970,952.19	700,000.00	6,270,952.19
<b>DERECHOS A RECIBIR EFFECTIVO Y EQUIVALENTES</b>					
CUENTAS POR COBRAR A CORTO PLAZO	0.00	0.00	0.00	0.00	0.00
DEUDORES DIVERSOS	4,137,977.67	4,137,834.10	4,137,834.10	4,547,615.55	-409,781.45
INGRESOS POR RECUPERAR A CORTO PLAZO	22,695,570.66	23,200,078.49	23,201,815.77	20,646,355.78	2,555,459.99
DEUDORES POR ANTICIPOS DE LA TESORERIA	32,091.09	1,225.31	6,424.08	64,738.21	-58,314.13
PRESTAMOS OTORGADOS A CORTO PLAZO	4,114,572.58	4,780,985.51	3,487,974.57	9,318,926.75	-5,830,952.18
<b>DERECHOS A RECIBIR BIENES O SERVICIOS</b>					
ANTICIPOS A PROVEEDORES	9,379,924.08	9,450,850.78	11,160,318.56	22,219,069.99	-11,058,751.43
<b>ALMACEN</b>	10,271,788.77	10,741,102.00	8,808,427.83	11,227,719.64	-2,419,291.81
<b>SUMA ACTIVO CIRCULANTE</b>	<b>68,419,418.40</b>	<b>73,295,023.55</b>	<b>75,465,073.96</b>	<b>103,293,756.98</b>	<b>-27,828,683.02</b>
<b>ACTIVO NO CIRCULANTE</b>					
<b>INVERSIONES FINANCIERAS A LARGO PLAZO</b>					
FIDEICOMISO, MANDATOS Y CONTRATOS ANALOGOS	0.00	0.00	0.00	0.00	0.00
<b>DERECHOS A RECIBIR EFFECTIVO O EQUIVALENTES</b>					
A LARGO PLAZO	44,012,494.24	44,012,494.24	44,012,494.24	32,917,974.06	11,094,520.18
<b>BIENES INMUEBLES</b>					
TERRENOS	10,585,057.16	10,585,057.16	10,585,057.16	10,585,057.16	0.00
EDIFICIOS Y CONSTRUCCIONES	8,813,775.53	8,813,775.53	8,813,775.53	8,813,775.53	0.00
INFRAESTRUCTURA	1,383,629,206.78	1,383,629,206.78	1,383,629,206.78	1,323,708,959.66	59,920,247.12
CONSTRUCCIONES EN PROCESO	22,223,645.24	26,704,881.86	27,408,120.57	27,686,354.58	-278,234.01
<b>BIENES MUEBLES</b>					
MOBILIARIO Y EQUIPO DE ADMINISTRACION	16,826,271.93	17,221,209.55	17,304,644.38	15,951,192.43	1,353,451.95
EQUIPO DE LABORATORIO	3,101,452.50	3,101,452.50	3,101,452.50	894,130.07	2,207,322.43
EQUIPO DE TRANSPORTE	12,975,789.24	12,975,789.24	12,976,709.24	12,384,149.24	592,560.00
MAQUINARIA Y EQUIPO	104,815,941.35	104,815,941.35	104,940,941.35	84,293,528.72	20,647,412.63
<b>SUMA</b>	<b>1,562,971,139.73</b>	<b>1,567,847,313.97</b>	<b>1,568,759,907.51</b>	<b>1,484,317,147.39</b>	<b>84,442,760.12</b>
<b>DEPRECIACIONES, DETERIORO Y AMORTIZACIONES ACUMULADA DE BIENES</b>					
DEPRECIACION ACUMULADA DE BIENES INMUEBLES	6,583,008.75	6,597,640.93	6,612,273.11	6,436,686.95	175,586.16
DEPRECIACION ACUMULADA DE INFRAESTRUCTURA	534,133,077.49	538,424,795.99	542,716,950.94	493,142,967.76	49,573,983.18
DEPRECIACION ACUMULADA DE BIENES MUEBLES	105,066,780.71	105,686,120.20	106,309,198.13	99,995,347.05	6,313,851.08
AMORTIZACION ACUMULADA B. INTANGIBLES	1,085,499.94	1,115,749.94	1,145,999.94	782,999.94	363,000.00
<b>SUMA ACTIVO FIJO</b>	<b>960,115,267.08</b>	<b>960,035,501.15</b>	<b>955,987,979.63</b>	<b>916,877,119.75</b>	<b>39,110,859.88</b>
<b>ACTIVO DIFERIDO</b>					
DEPOSITOS EN GARANTIA	605,481.89	605,481.89	605,481.89	484,811.89	120,670.00
ACTIVO INTANGIBLE (LICENCIAS)	5,095,517.24	5,095,517.24	5,095,517.24	5,095,517.24	0.00
<b>SUMA ACTIVO NO CIRCULANTE</b>	<b>965,816,266.21</b>	<b>965,736,500.28</b>	<b>961,688,978.76</b>	<b>922,457,448.88</b>	<b>39,231,529.88</b>
<b>TOTAL ACTIVOS</b>	<b>1,034,235,684.61</b>	<b>1,039,031,523.83</b>	<b>1,037,154,052.72</b>	<b>1,025,751,205.86</b>	<b>11,402,846.86</b>
<b>PASIVO</b>					
<b>PASIVO CIRCULANTE</b>					
<b>CUENTAS POR PAGAR A CORTO PLAZO</b>					
SERVICIOS PERSONALES POR PAGAR	8,162,919.66	11,147,074.20	14,049,319.92	15,433,220.43	-1,383,900.51
PROVEEDORES	59,349,943.89	59,964,045.64	57,646,787.89	34,861,570.91	22,785,216.98

JUNTA DE AGUA POTABLE Y ALCANTARILLADO DEL MUNICIPIO DE AHOME

000014





**JUNTA DE AGUA POTABLE Y ALCANTARILLADO DEL MUNICIPIO DE AHOME**  
**ESTADO DE SITUACION FINANCIERA DE LOS MESES DE ABRIL-JUNIO DE 2023**  
**COMPARATIVO DEL ESTADO DE SITUACION FINANCIERA AL MES DE JUNIO DE 2023 Y JUNIO DE 2022**

	abr-23	may-23	jun-23	jun-22	Variacion
<b>CONTRATISTAS</b>	1,813,773.33	3,958,874.80	2,537,760.85	2,537,866.07	-105.22
RETENCIONES Y CONTRIBUCIONES POR PAGAR	9,137,446.59	6,444,162.32	9,400,810.23	8,815,248.33	585,561.90
OTRAS CUENTAS POR PAGAR ACORTO PLAZO	229,938,958.16	229,529,096.73	231,371,702.76	239,509,249.73	-8,137,546.97
IVA POR PAGAR	0.00	0.00	0.00	0.00	0.00
<b>FONDOS Y BIENES DE TERCEROS EN ADMON Y/O</b>					
OTROS PASIVOS A CORTO PLAZO	785,918.54	638,307.70	539,636.32	876,428.50	-336,792.18
<b>SUMA PASIVO A CORTO PLAZO</b>	<b>309,188,960.17</b>	<b>311,681,561.39</b>	<b>315,546,017.97</b>	<b>302,033,583.97</b>	<b>13,512,434.00</b>
<b>HACIENDA PUBLICA/PATRIMONIO</b>					
<b>PATRIMONIO CONTRIBUIDO</b>					
APORTACIONES	988,857,796.89	988,857,796.89	988,857,796.89	988,857,796.89	0.00
<b>PATRIMONIO GENERADO</b>					
RESULTADO DE EJERCICIOS ANTERIORES	-274,463,686.37	-274,463,686.37	-274,463,686.37	-290,035,716.25	15,572,029.88
RESULTADO DEL EJERCICIO AHORRO/DESAHORRO	10,652,613.92	12,955,851.92	7,213,924.23	24,895,541.25	-17,681,617.02
<b>TOTAL PATRIMONIO GENERADO</b>	<b>-263,811,072.45</b>	<b>-261,507,834.45</b>	<b>-267,249,762.14</b>	<b>-265,140,175.00</b>	<b>-2,109,587.14</b>
<b>TOTAL HACIENDA PUBLICA/PATRIMONIO</b>	<b>725,046,724.44</b>	<b>727,349,962.44</b>	<b>721,608,034.75</b>	<b>723,717,621.89</b>	<b>-2,109,587.14</b>
<b>TOTAL PASIVO + HACIENDA PUBLICA</b>	<b>1,034,235,684.61</b>	<b>1,039,031,523.83</b>	<b>1,037,154,052.72</b>	<b>1,025,751,205.86</b>	<b>11,402,846.86</b>
<b>CUENTAS DE ORDEN DEUDORAS</b>					
CTAS Y DOCTOS X COBRAR A USUARIOS	251,389,224.36	254,290,680.29	259,682,852.46	210,777,755.55	48,905,096.91
FIANZAS Y GARANTIAS RECIBIDAS	29,123,570.49	29,123,570.49	29,123,570.49	29,123,570.49	0.00
<b>SUMA CUENTAS DE ORDEN DEUDORAS</b>	<b>280,512,794.85</b>	<b>283,414,250.78</b>	<b>288,806,422.95</b>	<b>239,901,326.04</b>	<b>48,905,096.91</b>
<b>CUENTAS PRESUPUESTARIAS DEUDORAS</b>					
LEY DE INGRESOS ESTIMADA	544,759,348.12	544,759,348.12	544,759,348.12	405,675,638.80	139,083,709.32
PRESUPUESTO DE EGRESOS POR EJERCER	379,658,766.81	338,194,653.50	293,547,288.76	214,803,738.08	78,743,550.68
MODIFICACIONES A LA LEY DE INGRESOS	45,474,292.48	50,620,600.55	55,498,153.86	142,668,161.41	-87,170,007.55
PRESUPUESTO DE EGRESOS EJERCIDO	650,775.72	0.00	0.00	0.00	0.00
PRESUPUESTO DE EGRESOS PAGADO	172,614,599.86	212,295,790.18	257,471,801.06	260,586,248.49	-3,114,447.43
PRESUPUESTO DE EGRESOS COMPROMETIDO	8,322,111.30	8,494,210.85	8,112,032.60	33,923,433.50	-25,811,400.90
PRESUPUESTO DE EGRESOS DEVENGADO	28,987,386.91	36,395,294.14	41,126,379.56	39,030,380.14	2,095,999.42
<b>TOTAL CUENTAS PRESUPUESTARIAS</b>	<b>1,180,467,281.20</b>	<b>1,190,759,897.34</b>	<b>1,200,515,003.96</b>	<b>1,096,687,600.42</b>	<b>103,827,403.54</b>
<b>CUENTAS DE ORDEN ACREEDORAS</b>					
CTAS Y DOCTOS DE USUARIOS X COBRAR	251,389,224.36	254,290,680.29	259,682,852.46	210,777,755.55	48,905,096.91
FIANZAS Y GARANTIAS RECIBIDAS	29,123,570.49	29,123,570.49	29,123,570.49	29,123,570.49	0.00
<b>SUMA CUENTAS DE ORDEN ACREEDORAS</b>	<b>280,512,794.85</b>	<b>283,414,250.78</b>	<b>288,806,422.95</b>	<b>239,901,326.04</b>	<b>48,905,096.91</b>
<b>CUENTAS PRESUPUESTARIAS ACREEDORAS</b>					
LEY DE INGRESOS POR EJECUTAR	397,042,133.74	353,917,317.13	308,700,319.20	246,881,361.64	61,818,957.56
LEY DE INGRESOS DEVENGADA	0.00	0.00	0.00	0.00	0.00
MODIFICACIONES AL PRESUPUESTO DE EGRESOS	45,474,292.48	50,620,600.55	55,498,153.86	142,668,161.41	-87,170,007.55
LEY DE INGRESOS RECAUDADA	193,191,506.86	241,462,631.54	291,557,182.78	301,462,438.57	-9,905,255.79
PRESUPUESTO DE EGRESOS APROBADO	544,759,348.12	544,759,348.12	544,759,348.12	405,675,638.80	139,083,709.32
<b>TOTAL CUENTAS PRESUPUESTARIAS</b>	<b>1,180,467,281.20</b>	<b>1,190,759,897.34</b>	<b>1,200,515,003.96</b>	<b>1,096,687,600.42</b>	<b>103,827,403.54</b>





**JAPAMA**  
TU FUENTE DE VIDA



JUNTA DE AGUA POTABLE Y ALCANTARILLADO DEL MUNICIPIO DE AHOME  
ESTADO DE ACTIVIDADES DE LOS MESES DE ENERO A JUNIO DE 2023  
COMPARATIVO DE ESTADO DE ACTIVIDADES DEL MES DE JUNIO DE 2023 Y JUNIO DE 2022

DESCRIPCION	Acum/Junio 2023	%	jun-22	%	VARIACION	%
INGRESOS PROPIOS	258,151,165.82	88.45	242,872,218.93	79.79	15,278,946.89	-122.14
PARTICIPACIONES Y APORTACIONES	33,406,016.96	11.45	37,765,109.96	12.41	-4,359,093.00	34.85
SUBSIDIOS Y SUBVENCIONES	0.00	0.00	20,825,109.68	6.84	-20,825,109.68	166.47
OTROS INGRESOS	146,982.13	0.05	28,075.98	0.01	118,906.15	-0.95
INCREMENTO POR VARIACION DE INVE	0.00	0.00	2,752,585.56	0.90	-2,752,585.56	22.00
INGRESOS FINANCIEROS	157,215.10	0.05	128,065.47	0.04	29,149.63	-0.23
<b>TOTAL INGRESOS</b>	<b>291,861,380.01</b>	<b>100.00</b>	<b>304,371,165.58</b>	<b>100.00</b>	<b>-12,509,785.57</b>	<b>100.00</b>
<b>GASTOS DE FUNCIONAMIENTO</b>						
INTERESES DE LA DEUDA PUBLICA INTEF	1,857,476.50	0.65	168,861.50	0.06	1,688,615.00	32.65
<b>GASTOS Y OTRAS PERDIDAS</b>						
<b>GASTOS DE FUNCIONAMIENTO</b>						
SERVICIOS PERSONALES	153,003,149.25	53.75	148,985,276.13	53.31	4,017,873.12	77.69
MATERIALES Y SUMINISTROS	37,572,410.74	13.20	40,443,636.93	14.47	-2,871,226.19	-55.52
SERVICIOS GENERALES	63,736,673.55	22.39	62,833,717.74	22.48	902,955.81	17.46
AYUDAS SOCIALES	0.00	0.00	0.00	0.00	0.00	0.00
<b>TOTAL GASTOS DE FUNCIONAMIENTO</b>	<b>254,312,233.54</b>	<b>89.34</b>	<b>252,262,630.80</b>	<b>90.26</b>	<b>2,049,602.74</b>	<b>39.63</b>
<b>OTROS GASTOS Y PERDIDAS EXTRAORDINARIAS</b>						
DEPRECIACIONES Y AMORTIZACIONES	28,477,745.74	10.00	27,044,132.03	9.68	1,433,613.71	27.72
<b>TOTAL GASTOS Y OTRAS PERDIDAS</b>	<b>284,647,455.78</b>	<b>100.00</b>	<b>279,475,624.33</b>	<b>99.94</b>	<b>5,171,831.45</b>	<b>100.00</b>
<b>AHORRO/DESAHORRO NETO</b>	<b>7,213,924.23</b>	<b>2.47</b>	<b>24,895,541.25</b>	<b>8.18</b>	<b>-17,681,617.02</b>	<b>141.34</b>

JUNTA DE AGUA POTABLE Y ALCANTARILLADO DEL MUNICIPIO DE AHOME

ANGEL FLORES NTE. S/N COL CENTRO / LOS MOCHIS, SINALOA / R.F.C. JAP-871026-6Q0  
AQUATEL 073 o para más información llama al: 668-812 04 04

000016





**JAPAMA**  
TU FUENTE DE VIDA



**JUNTA DE AGUA POTABLE Y ALCANTARILLADO DEL MUNICIPIO DE AHOME**  
**ESTADO DE FLUJOS DE EFECTIVO**  
**DEL 1 DE ENERO AL 30 DE JUNIO DE 2023**

(Cifras en Pesos)

CONCEPTO	2023	2022
<b>Flujos de Efectivo de las Actividades de Operación</b>		
<b>Origen</b>	<b>291,861,380.01</b>	<b>597,722,187.86</b>
Impuestos	0.00	0.00
Cuotas y Aportaciones de Seguridad Social	0.00	0.00
Contribuciones de mejoras	0.00	0.00
Derechos	0.00	0.00
Productos	0.00	0.00
Aprovechamientos	0.00	0.00
Ingresos por Venta de Bienes y Prestación de Servicios	258,151,165.82	480,435,785.97
Participaciones, Aportaciones, Convenios, Incentivos Derivados de la Colaboración Fiscal y Fondos Distintos de Aportaciones	33,406,016.96	89,279,869.72
Transferencias, Asignaciones, Subsidios y Subvenciones, y Pensiones y Jubilaciones	0.00	24,337,856.18
Otros Orígenes de Operación	304,197.23	3,668,675.99
<b>Aplicación</b>	<b>284,647,455.78</b>	<b>584,139,486.71</b>
Servicios Personales	148,576,008.22	298,076,658.78
Materiales y Suministros	37,572,410.74	85,968,513.31
Servicios Generales	63,736,673.55	135,487,549.18
Transferencias Internas y Asignaciones al Sector Público	0.00	0.00
Transferencias al resto del Sector Público	0.00	0.00
Subsidios y Subvenciones	0.00	0.00
Ayudas Sociales	1,421,103.32	2,100,811.24
Pensiones y Jubilaciones	3,006,037.71	6,837,701.49
Transferencias a Fideicomisos, Mandatos y Contratos Análogos	0.00	0.00
Otras Aplicaciones de Operación	30,335,222.24	55,668,252.71
<b>Flujos netos de Efectivo por Actividades de Operación</b>	<b>7,213,924.23</b>	<b>13,582,701.15</b>
<b>Flujos de Efectivo de las Actividades de Inversión</b>		
<b>Origen</b>	<b>77,521,399.23</b>	<b>172,086,255.34</b>
Bienes Inmuebles, Infraestructura y Construcciones en Proceso	33,471,623.61	79,249,732.54
Bienes Muebles	0.00	0.00
Otros Orígenes de Inversión	44,049,775.62	92,836,522.80
<b>Aplicación</b>	<b>100,173,625.35</b>	<b>214,014,972.62</b>
Bienes Inmuebles, Infraestructura y Construcciones en Proceso	69,641,648.23	150,206,801.06
Bienes Muebles	4,963,969.49	20,407,527.38
Otras Aplicaciones de Inversión	25,568,007.63	43,400,644.18
<b>Flujos netos de Efectivo por Actividades de Inversión</b>	<b>-22,652,226.12</b>	<b>-41,928,717.28</b>
<b>Flujo de Efectivo de las Actividades de Financiamiento</b>		
<b>Origen</b>	<b>705,066,516.28</b>	<b>1,442,547,207.23</b>
Endeudamiento Neto	0.00	0.00
Interno	0.00	0.00
Externo	0.00	0.00
Otros Orígenes de Financiamiento	705,066,516.28	1,442,547,207.23
<b>Aplicación</b>	<b>708,183,082.98</b>	<b>1,425,394,763.69</b>
Servicios de la Deuda	0.00	0.00
Interno	0.00	0.00
Externo	0.00	0.00
Otras Aplicaciones de Financiamiento	708,183,082.98	1,425,394,763.69
<b>Flujos Netos de Efectivo por Actividades de Financiamiento</b>	<b>-3,116,566.70</b>	<b>17,152,443.54</b>
<b>Incremento/Disminución Neta en el Efectivo y Equivalentes al Efectivo</b>	<b>-18,554,868.59</b>	<b>-11,193,572.59</b>
Efectivo y Equivalentes al Efectivo al Inicio del Ejercicio	43,217,147.64	54,410,720.23
Efectivo y Equivalentes al Efectivo al Final del Ejercicio	24,662,279.05	43,217,147.64

JUNTA DE AGUA POTABLE Y ALCANTARILLADO DEL MUNICIPIO DE AHOME

000017





**JUNTA DE AGUA POTABLE Y ALCANTARILLADO DEL MUNICIPIO DE AHOME**  
**ESTADO DE CAMBIOS EN LA SITUACION FINANCIERA**  
**DEL 1 DE ENERO AL 30 DE JUNIO DE 2023**  
**(Cifras en Pesos)**

	Origen	Aplicación
<b>ACTIVO</b>		<b>5,051,490.28</b>
<b>ACTIVO CIRCULANTE</b>	<b>19,590,064.57</b>	
Efectivo y Equivalentes	18,554,868.59	
Derechos a Recibir Efectivo o Equivalentes	5,993,027.37	
Derechos a Recibir Bienes o Servicios		3,843,490.28
Inventarios	0.00	0.00
Almacenes		1,114,341.11
Estimación por Pérdida o Deterioro de Activos Circulantes	0.00	0.00
Otros Activos Circulantes	0.00	0.00
<b>ACTIVO NO CIRCULANTE</b>		<b>24,641,554.85</b>
Inversiones Financieras a Largo Plazo	0.00	0.00
Derechos a Recibir Efectivo o Equivalentes a Largo Plazo		11,975,306.48
Bienes Inmuebles, Infraestructura y Construcciones en Proceso		36,170,024.62
Bienes Muebles		4,963,969.49
Activos Intangibles	0.00	0.00
Depreciación, Deterioro y Amortización Acumulada de Bienes	28,477,745.74	
Activos Diferidos		10,000.00
Estimación por Pérdida o Deterioro de Activos no Circulantes	0.00	0.00
Otros Activos no Circulantes	0.00	0.00
<b>PASIVO</b>		<b>4,151,762.68</b>
<b>PASIVO CIRCULANTE</b>		<b>4,151,762.68</b>
Cuentas por Pagar a Corto Plazo		3,899,157.65
Documentos por Pagar a Corto Plazo	0.00	0.00
Porción a Corto Plazo de la Deuda Pública a Largo Plazo	0.00	0.00
Títulos y Valores a Corto Plazo	0.00	0.00
Pasivos Diferidos a Corto Plazo	0.00	0.00
Fondos y Bienes de Terceros en Garantía y/o Administración a Corto Plazo	0.00	0.00
Provisiones a Corto Plazo	0.00	0.00
Otros Pasivos a Corto Plazo		252,605.03
<b>PASIVO NO CIRCULANTE</b>	<b>0.00</b>	<b>0.00</b>
Cuentas por Pagar a Largo Plazo	0.00	0.00
Documentos por Pagar a Largo Plazo	0.00	0.00
Deuda Pública a Largo Plazo	0.00	0.00
Pasivos Diferidos a Largo Plazo	0.00	0.00
Fondos y Bienes de Terceros en Garantía y/o Administración a Largo Plazo	0.00	0.00
Provisiones a Largo Plazo	0.00	0.00
<b>HACIENDA PUBLICA/ PATRIMONIO</b>	<b>9,203,252.96</b>	
<b>HACIENDA PUBLICA/PATRIMONIO CONTRIBUIDO</b>	<b>0.00</b>	<b>0.00</b>
Aportaciones	0.00	0.00
Donaciones de Capital	0.00	0.00
Actualización de la Hacienda Pública/Patrimonio	0.00	0.00
<b>HACIENDA PUBLICA /PATRIMONIO GENERADO</b>	<b>9,203,252.96</b>	
Resultados del Ejercicio (Ahorro/ Desahorro)		6,368,776.92
Resultados de Ejercicios Anteriores	15,572,029.88	
Revalúos	0.00	0.00
Reservas	0.00	0.00
Rectificaciones de Resultados de Ejercicios Anteriores	0.00	0.00
<b>EXCESO O INSUFICIENCIA EN LA ACTUALIZACION DE LA HACIENDA PUBLICA/PATRIMONIO</b>	<b>0.00</b>	<b>0.00</b>
Resultado por Posición Monetaria	0.00	0.00
Resultado por Tenencia de Activos no Monetarios	0.00	0.00

JUNTA DE AGUA POTABLE Y ALCANTARILLADO DEL MUNICIPIO DE AHOME

000018





**JAPAMA**  
TU FUENTE DE VIDA



**JUNTA DE AGUA POTABLE Y ALCANTARILLADO DEL MUNICIPIO DE AHOME**  
**ESTADO DE VARIACION EN LA HACIENDA PUBLICA**  
**DEL 1 DE ENERO AL 30 DE JUNIO DE 2023**  
(Cifras en Pesos)

Concepto	Hacienda Pública / Patrimonio Contribuido	Hacienda Pública / Patrimonio Generado de Ejercicios Anteriores	Hacienda Pública / Patrimonio Generado del Ejercicio	Exceso o insuficiencia en la Actualización de la Hacienda Pública / Patrimonio	TOTAL
<b>Hacienda Pública / Patrimonio Contribuido Neto de 2022</b>	<b>988,857,796.89</b>				<b>988,857,796.89</b>
Aportaciones	988,857,796.89				988,857,796.89
Donaciones de Capital	0.00				0.00
Actualización de la Hacienda Pública/Patrimonio	0.00				0.00
<b>Hacienda Pública / Patrimonio Generado Neto de 2022</b>					<b>-276,453,015.10</b>
Resultados del Ejercicio (Ahorro/Desahorro)		-290,035,716.25	13,582,701.15		13,582,701.15
Resultados de Ejercicios Anteriores		-290,035,716.25			-290,035,716.25
Revalúos		0.00			0.00
Reservas		0.00			0.00
Rectificaciones de Resultados de Ejercicios Anteriores		0.00			0.00
<b>Exceso o Insuficiencia en la Actualización de la Hacienda Pública/Patrimonio Neto de 2022</b>				<b>0.00</b>	<b>0.00</b>
Resultado por Posición Monetaria				0.00	0.00
Resultado por Tenencia de Activos no Monetarios				0.00	0.00
<b>Hacienda Pública / Patrimonio Neto Final de 2022</b>	<b>988,857,796.89</b>				<b>988,857,796.89</b>
<b>Cambios en la Hacienda Pública / Patrimonio Contribuido Neto de 2023</b>					<b>712,404,781.79</b>
Aportaciones	0.00				0.00
Donaciones de Capital	0.00				0.00
Actualización de la Hacienda Pública/Patrimonio	0.00				0.00
<b>Variaciones de la Hacienda Pública / Patrimonio Generado Neto de 2023</b>					<b>9,203,252.96</b>
Resultados del Ejercicio (Ahorro/Desahorro)		15,572,029.88	-6,368,776.92		9,203,252.96
Resultados de Ejercicios Anteriores		15,572,029.88			15,572,029.88
Revalúos					0.00
Reservas					0.00
Rectificaciones de Resultados de Ejercicios Anteriores					0.00
<b>Cambios en el Exceso o Insuficiencia en la Actualización de la Hacienda Pública/Patrimonio Neto de 2023</b>				<b>0.00</b>	<b>0.00</b>
Resultado por Posición Monetaria				0.00	0.00
Resultado por Tenencia de Activos no Monetarios				0.00	0.00
<b>Hacienda Pública / Patrimonio Neto Final de 2023</b>	<b>988,857,796.89</b>	<b>-274,463,686.37</b>	<b>7,213,924.23</b>	<b>0.00</b>	<b>721,608,034.75</b>

JUNTA DE AGUA POTABLE Y ALCANTARILLADO DEL MUNICIPIO DE AHOME

ANGEL FLORES NTE. S/N COL CENTRO / LOS MOCHIS, SINALOA / R.F.C. JAP-871026-6Q0  
AQUATEL 073 o para más información llama al: 668-812 04 04

000019

*(Handwritten signatures and initials in blue ink)*





**JAPAMA**  
TU FUENTE DE VIDA



JUNTA DE AGUA POTABLE Y ALCANTARILLADO DEL MUNICIPIO DE AHOME  
ESTADO ANALITICO DEL PRESUPUESTO DE INGRESOS DEL 01 DE ENERO AL 30 DE JUNIO DEL 2023

Rubro/Tipo/Clase/Concepto	Estimado	%	Ampliacion /Reducciones	Modificado	%	Devengado	%	Recaudado	%	Diferencia	%
700000 Ingresos por Venta de Bienes, Prestación de Servicios y Otros Ingresos	517,959,348.12	95.08	1,328,271.06	519,287,619.18	86.51	258,151,165.82	88.54	258,151,165.82	88.54	-261,136,453.36	84.59
710000 Ingresos por Venta de Bienes y Prestación de Servicios de Instituciones Públicas de Seguridad Social	517,959,348.12	95.08	1,328,271.06	519,287,619.18	86.51	258,151,165.82	88.54	258,151,165.82	88.54	-261,136,453.36	84.59
710100 INGRESOS POR VENTA DE BIENES Y SERVICIOS DE ORGANISMOS DESCENTRALIZADOS	517,959,348.12	95.08	1,328,271.06	519,287,619.18	86.51	258,151,165.82	88.54	258,151,165.82	88.54	-261,136,453.36	84.59
710101 DEPOSITOS EN GARANTIA	148,817.90	0.03	0.00	148,817.90	0.02	206,562.12	0.07	206,562.12	0.07	57,744.22	-0.02
710102 INGRESOS POR AGUA POTABLE	377,513,095.85	69.30	1,022,768.72	378,535,864.57	63.06	173,827,874.01	59.62	173,827,874.01	59.62	-204,707,990.56	66.31
710103 INGRESOS POR ALCANTARILLADO	65,359,683.12	12.00	199,240.66	65,558,923.78	10.92	29,892,789.65	10.25	29,892,789.65	10.25	-35,666,134.13	11.55
710104 INGRESOS POR SANEAMIENTO	40,337,146.02	7.40	106,261.68	40,443,407.70	6.74	19,419,065.04	6.66	19,419,065.04	6.66	-21,024,342.66	6.81
710105 RECONEXIONES	7,667,544.67	1.41	0.00	7,667,544.67	1.28	2,651,640.73	0.91	2,651,640.73	0.91	-5,015,903.94	1.62
710107 CONEXIONES USUARIOS	293,266.97	0.05	0.00	293,266.97	0.05	17,463,722.24	5.99	17,463,722.24	5.99	-17,170,455.27	-5.56
710108 DIVERSOS	15,143,103.79	2.78	0.00	15,143,103.79	2.52	791,105.84	0.27	791,105.84	0.27	-14,351,997.95	4.65
710109 INTERESES	521,385.60	0.10	0.00	521,385.60	0.09	7,754,863.67	2.66	7,754,863.67	2.66	-7,233,478.07	-2.34
710110 RECUPERACIÓN POR INSTALACIÓN DE DESCARGAS	81,796.65	0.02	0.00	81,796.65	0.01	216,527.53	0.07	216,527.53	0.07	134,730.88	-0.04
710111 CUOTAS DE CONEXIÓN - AGUA	4,766,334.07	0.87	0.00	4,766,334.07	0.79	1,356,139.50	0.47	1,356,139.50	0.47	-3,410,194.57	1.10
710112 CUOTAS DE CONEXIÓN - ALCANTARILLADO	3,465,905.05	0.64	0.00	3,465,905.05	0.58	1,321,940.95	0.45	1,321,940.95	0.45	-2,143,964.10	0.69
710113 RECUPERACIÓN POR REPARACIÓN DE TOMAS	0.00	0.00	0.00	0.00	0.00	0.00	0.00	0.00	0.00	0.00	0.00
710114 RECUPERACIÓN POR REPARACIÓN DE DESCARGAS	0.00	0.00	0.00	0.00	0.00	0.00	0.00	0.00	0.00	0.00	0.00
710115 RECUPERACIÓN POR INSTALACIÓN DE TOMAS	2,661,268.43	0.49	0.00	2,661,268.43	0.44	3,119.66	0.00	3,119.66	0.00	3,119.66	0.00
800000 Participaciones, Aportaciones, Convenios, Incentivos Derivados de la Colaboración Fiscal y Fondos Distintos de Aportaciones	0.00	0.00	33,406,016.96	33,406,016.96	5.57	33,406,016.96	11.46	33,406,016.96	11.46	0.00	0.00
830000 Convenios	0.00	0.00	33,406,016.96	33,406,016.96	5.57	33,406,016.96	11.46	33,406,016.96	11.46	0.00	0.00
830100 CONVENIOS	0.00	0.00	33,406,016.96	33,406,016.96	5.57	33,406,016.96	11.46	33,406,016.96	11.46	0.00	0.00
830101 H AYUNTAMIENTO	0.00	0.00	25,343,669.49	25,343,669.49	4.22	7,633,109.84	2.62	7,633,109.84	2.62	-17,710,559.65	5.74
830102 DIDESOL	0.00	0.00	0.00	0.00	0.00	0.00	0.00	0.00	0.00	0.00	0.00
830103 OBRAS	0.00	0.00	128,269.07	128,269.07	0.02	128,269.07	0.04	128,269.07	0.04	0.00	0.00
830104 PRODDER	0.00	0.00	0.00	0.00	0.00	17,710,559.65	6.07	17,710,559.65	6.07	17,710,559.65	-5.74
830105 BIENESTAR	0.00	0.00	7,934,078.40	7,934,078.40	1.32	7,934,078.40	2.72	7,934,078.40	2.72	0.00	0.00
900000 Transferencias, Asignaciones, Subsidios y Subvenciones, y Pensiones y Jubilaciones	26,800,000.00	4.92	0.00	26,800,000.00	4.46	0.00	0.00	0.00	0.00	-26,800,000.00	8.68
910000 Transferencias y Asignaciones	26,800,000.00	4.92	0.00	26,800,000.00	4.46	0.00	0.00	0.00	0.00	-26,800,000.00	8.68
910200 ISR PARTICIPABLE 3-B	26,800,000.00	4.92	0.00	26,800,000.00	4.46	0.00	0.00	0.00	0.00	-26,800,000.00	8.68
910201 ISR PARTICIPABLE 3-B	26,800,000.00	4.92	0.00	26,800,000.00	4.46	0.00	0.00	0.00	0.00	-26,800,000.00	8.68
910204 OPERACION Y FUNCIONAMIENTO	0.00	0.00	0.00	0.00	0.00	0.00	0.00	0.00	0.00	0.00	0.00
000000 Ingresos Derivados de Financiamientos	0.00	0.00	20,763,865.84	20,763,865.84	3.46	0.00	0.00	0.00	0.00	-20,763,865.84	6.73
030000 Financiamiento Interno	0.00	0.00	20,763,865.84	20,763,865.84	3.46	0.00	0.00	0.00	0.00	-20,763,865.84	6.73
030100 REMANENTE DE EJERCICIOS ANTERIORES	0.00	0.00	20,763,865.84	20,763,865.84	3.46	0.00	0.00	0.00	0.00	-20,763,865.84	6.73
030102 REMANENTE DE TRANSFERENCIAS FEDERALES LIQUETADAS	0.00	0.00	20,763,865.84	20,763,865.84	3.46	0.00	0.00	0.00	0.00	-20,763,865.84	6.73
<b>Total</b>	<b>544,759,348.12</b>	<b>100.00</b>	<b>55,498,153.86</b>	<b>600,257,501.98</b>	<b>100.00</b>	<b>291,557,182.78</b>	<b>100.00</b>	<b>291,557,182.78</b>	<b>100.00</b>	<b>-308,700,319.20</b>	<b>100.00</b>

JUNTA DE AGUA POTABLE Y ALCANTARILLADO DEL MUNICIPIO DE AHOME

000020





**JUNTA DE AGUA POTABLE Y ALCANTARILLADO DEL MUNICIPIO DE AHOME  
CONCILIACION DE INGRESOS PRESUPUESTARIOS-CONTABLES  
01 DE ENERO AL 30 DE JUNIO DEL 2023**

Descripcion	Importe
1. Ingresos Presupuestarios	<b>291,557,182.78</b>
2. Más Ingresos contables no presupuestarios	<b>304,197.23</b>
2.1 Ingresos Financieros	157,215.10
2.2 Incremento por Variación de Inventarios	0.00
2.5 Otros Ingresos y Beneficios Varios	146,982.13
Ingresos Contables (4 = 1 + 2 - 3)	<b>291,861,380.01</b>





**JAPAMA**  
TU FUENTE DE VIDA



JUNTA DE AGUA POTABLE Y ALCANTARILLADO DEL MUNICIPIO DE AHOME  
ESTADO ANALITICO DEL PESUPUESTO DE EGRESOS DEL 01 ENERO AL 30 DE JUNIO DEL 2023

Concepto	Aprobado (1)	Apliaci on/Reduc cion (2)	Modificado 3 = (1 + 2)	Devengado (4)	Pagado (5)	Subejercicio 6 = (3 - 4)
<b>SERVICIOS PERSONALES</b>	<b>322,620,665.04</b>	<b>188,100.00</b>	<b>322,808,765.04</b>	<b>153,003,149.25</b>	<b>140,633,625.87</b>	<b>169,805,615.79</b>
REMUNERACIONES AL PERSONAL DE CARACTER PERMANENTE	164,501,363.64	-4,550,123.14	159,951,240.50	79,141,673.54	79,141,673.54	80,809,566.96
REMUNERACIONES AL PERSONAL DE CARACTER TRANSITORIO	0.00	0.00	0.00	0.00	0.00	0.00
REMUNERACIONES ADICIONALES Y ESPECIALES	55,370,566.24	3,075,273.14	58,445,839.38	21,402,680.83	11,947,762.84	37,043,158.55
SEGURIDAD SOCIAL	54,606,601.19	1,266,700.00	55,873,301.19	28,702,909.38	26,406,573.21	27,170,391.81
OTRAS PRESTACIONES SOCIALES Y ECONOMICAS	48,142,133.97	396,250.00	48,538,383.97	23,755,885.50	23,137,616.28	24,782,498.47
PREVISIONES	0.00	0.00	0.00	0.00	0.00	0.00
PAGO DE ESTIMULOS A SERVIDORES PUBLICOS	0.00	0.00	0.00	0.00	0.00	0.00
<b>MATERIALES Y SUMINISTROS</b>	<b>86,282,500.75</b>	<b>-2,802,582.24</b>	<b>83,479,918.51</b>	<b>38,813,967.21</b>	<b>26,271,312.75</b>	<b>44,665,951.30</b>
MATERIALES DE ADMIN., EMISION DE DOC. Y ART. OFICIALES	4,340,162.04	153,311.00	4,493,473.04	1,905,469.96	938,216.46	2,588,003.08
ALIMENTOS Y UTENSILIOS	0.00	0.00	0.00	0.00	0.00	0.00
MATERIAS PRIMAS Y MATERIALES DE PROD. Y COMERCIALIZACION	0.00	27,800.00	27,800.00	22,694.69	11,495.00	5,105.31
MATERIALES Y ARTICULOS DE CONSTRUCCION Y DE REPARACION	12,627,043.51	-219,848.20	12,407,195.31	3,881,967.51	1,684,519.35	8,525,227.80
PRODUCTOS QUIMICOS, FARMACEUTICOS Y DE LABORATORIO	51,774,120.00	-3,055,293.24	48,718,826.76	22,803,828.72	15,261,367.72	25,914,998.54
COMBUSTIBLES, LUBRICANTES Y ADITIVOS	11,283,149.80	585,000.00	11,868,149.80	7,382,652.96	6,199,289.59	4,485,496.84
VESTUARIO, PRENDAS DE PROTECCION Y ART. DEPORTIVOS	2,700,695.18	-28,751.80	2,671,943.38	1,868,019.68	1,799,623.88	803,923.70
MATERIALES Y SUMINISTROS PARA SEGURIDAD	0.00	0.00	0.00	0.00	0.00	0.00
HERRAMIENTAS, REFACCIONES Y ACCESORIOS MENORES	3,557,330.22	-264,800.00	3,292,530.22	949,334.19	376,800.75	2,343,196.03
<b>SERVICIOS GENERALES</b>	<b>133,829,844.33</b>	<b>3,338,581.90</b>	<b>137,168,426.23</b>	<b>63,789,593.55</b>	<b>50,949,562.22</b>	<b>73,378,832.68</b>
SERVICIOS BASICOS	54,673,487.24	-2,708,189.46	51,965,297.78	24,422,404.16	24,239,671.11	27,542,893.62
SERVICIOS DE ARRENDAMIENTO	18,256,369.86	1,951,135.70	20,207,505.56	10,677,546.00	8,283,434.87	9,529,959.56
SERVICIOS PROF., CIENTIFICOS, TECNICOS Y OTROS SERVICIOS	6,734,074.50	2,621,449.99	9,355,524.49	5,161,894.07	4,038,479.98	4,193,630.42
SERVICIOS FINANCIEROS, BANCARIOS Y COMERCIALES	5,905,527.69	311,200.00	6,216,727.69	2,452,955.13	2,439,896.81	3,763,772.56
SERVICIOS DE INSTALACION, REP., MANT. Y CONSERVACION	20,069,718.94	1,155,216.60	21,224,935.54	7,585,974.20	4,930,488.46	13,638,961.34
SERVICIOS DE COMUNICACION SOCIAL Y PUBLICIDAD	398,940.00	293,500.00	692,440.00	392,269.00	112,269.00	300,171.00
SERVICIOS DE TRASLADO Y VIATICOS	1,824,660.00	-155,000.00	1,669,660.00	425,820.51	425,820.51	1,243,839.49
SERVICIOS OFICIALES	91,560.00	3,500.00	95,060.00	41,321.97	41,321.97	53,738.03
OTROS SERVICIOS GENERALES	25,875,506.10	-134,230.93	25,741,275.17	12,629,408.51	6,438,179.51	13,111,866.66
<b>BIENES MUEBLES, INMUEBLES E INTANGIBLES</b>	<b>0.00</b>	<b>5,101,296.45</b>	<b>5,101,296.45</b>	<b>4,963,969.49</b>	<b>4,621,141.56</b>	<b>137,326.96</b>
MOBILIARIO Y EQUIPO DE ADMINISTRACION	0.00	1,399,302.45	1,399,302.45	1,282,548.59	1,132,820.66	116,753.86
MOBILIARIO Y EQUIPO EDUCACIONAL Y RECREATIVO	0.00	0.00	0.00	0.00	0.00	0.00
EQUIPO E INSTRUMENTAL MEDICO Y DE LABORATORIO	0.00	0.00	0.00	0.00	0.00	0.00
VEHICULOS Y EQUIPO DE TRANSPORTE	0.00	596,884.00	596,884.00	592,560.00	592,560.00	4,324.00
EQUIPO DE DEFENSA Y SEGURIDAD	0.00	0.00	0.00	0.00	0.00	0.00
MAQUINARIA, OTROS EQUIPOS Y HERRAMIENTAS	0.00	3,105,110.00	3,105,110.00	3,088,860.90	2,895,760.90	16,249.10
INVERSION PUBLICA	0.00	48,808,757.75	48,808,757.75	36,170,024.62	34,320,712.66	12,638,733.13
OBRA PUBLICA EN BIENES DE DOMINIO PUBLICO	0.00	48,808,757.75	48,808,757.75	36,170,024.62	34,320,712.66	12,638,733.13
PARTICIPACIONES Y APORTACIONES	0.00	0.00	0.00	0.00	0.00	0.00
CONVENIOS	0.00	0.00	0.00	0.00	0.00	0.00
<b>DEUDA PUBLICA</b>	<b>2,026,338.00</b>	<b>864,000.00</b>	<b>2,890,338.00</b>	<b>1,857,476.50</b>	<b>675,446.00</b>	<b>1,032,861.50</b>
INTERESES DE LA DEUDA PUBLICA	2,026,338.00	864,000.00	2,890,338.00	1,857,476.50	675,446.00	1,032,861.50
ADEUDOS DE EJERCICIOS FISCALES ANTERIORES (ADEFAS)	0.00	0.00	0.00	0.00	0.00	0.00
<b>TOTAL DEL GASTO</b>	<b>544,759,348.12</b>	<b>95,498,153.86</b>	<b>600,257,501.98</b>	<b>298,598,180.62</b>	<b>257,471,807.06</b>	<b>301,659,221.36</b>

JUNTA DE AGUA POTABLE Y ALCANTARILLADO DEL MUNICIPIO DE AHOME

ANGEL FLORES NTE. S/N COL CENTRO / LOS MOCHIS, SINALOA / R.F.C. JAP-871026-6Q0  
AQUATEL 073 o para más información llama al: 668-812 04 04

000022





**JUNTA DE AGUA POTABLE Y ALCANTARILLADO DEL MUNICIPIO DE AHOME  
CONCILIACION EGESOS PRESUPUESTARIO-CONTABLE  
DEL 01 DE ENERO AL 31 DE JUNIO DEL 2023**

<b>Descripcion</b>	<b>Importe</b>
<b>1. Total de egresos (presupuestarios)</b>	<b>298,598,180.62</b>
<b>2. Menos egresos presupuestarios no contables</b>	<b>72,758,693.25</b>
2.1 Materias Primas y Materiales de Produccion	0.00
2.2 Materiales y Suministros	31,624,699.14
2.3 Mobiliario y Equipo de Administración	1,282,548.59
2.5 Equipo e Instrumental Médico y de Laboratorio	0.00
2.6 Vehículos y Equipo de Transporte	592,560.00
2.7 Equipo de Defensa y Seguridad	0.00
2.8 Maquinaria, Otros Equipos y Herramientas	3,088,860.90
2.11 Activos Intangibles	0.00
2.12 Obra Pública en Bienes de Dominio Público	36,170,024.62
2.13 Obra Pública en Bienes Propios	0.00
2.21 Otros Egresos Presupuestarios No Contables	0.00
<b>3. Más gastos contables no presupuestales</b>	<b>58,807,968.41</b>
3.1 Estimaciones, Depreciaciones, Deterioros, Obsolescencia y A	28,477,745.74
3.6 Otros Gastos	0.00
3.7 Otros Gastos Contables No Presupuestarios	30,330,222.67
<b>4. Total de Gasto Contable (4 = 1 - 2 + 3)</b>	<b>284,647,455.78</b>

JUNTA DE AGUA POTABLE Y ALCANTARILLADO DEL MUNICIPIO DE AHOME

000023





**JUNTA DE AGUA POTABLE Y ALCANTARILLADO DEL MUNICIPIO DE AHOME**  
**MODIFICACIONES PRESUPUESTALES INGRESOS Y EGRESOS 2020**  
**DEL 01 DE ENERO AL 31 DE JUNIO DEL 2023**

COG	DESCRIPCION	ENERO	FEBRERO	MARZO	ABRIL	MAYO	JUNIO	ACUMULADO AL 30 DE JUNIO 2023
	<b>INGRESOS</b>							
700000	BIENES Y SERVICIOS	1,328,271.06	0.00	0.00	0.00	0.00	0.00	1,328,271.06
710102	AGUA	1,022,768.72	0.00	0.00	0.00	0.00	0.00	1,022,768.72
710103	ALCANTARILLADO	199,240.66	0.00	0.00	0.00	0.00	0.00	199,240.66
710104	SANEAMIENTO	106,261.68	0.00	0.00	0.00	0.00	0.00	106,261.68
800000	PARTICIPACIONES Y CONVENIOS	25,157,924.85	15,477,360.36	3,510,736.21	0.00	5,146,308.07	4,877,553.31	54,169,882.80
830101	AYUNTAMIENTO	14,012,471.05	9,321,861.39	47,823.14	0.00	0.00	1,961,513.91	25,343,669.49
830103	OBRAS	0.00	0.00	0.00	0.00	0.00	128,269.07	128,269.07
830104	PRODDER	11,145,453.80	6,155,498.97	3,462,913.07	0.00	5,146,308.07	0.00	25,910,173.91
830105	BIENESTAR	0.00	0.00	0.00	0.00	0.00	2,787,770.33	2,787,770.33
	<b>TOTAL</b>	<b>26,486,195.91</b>	<b>15,477,360.36</b>	<b>3,510,736.21</b>	<b>0.00</b>	<b>5,146,308.07</b>	<b>4,877,553.31</b>	<b>55,498,153.86</b>
	<b>EGRESOS</b>							
920001	AGUA POTABLE	0.00	0.00	0.00	0.00	0.00	128,269.07	128,269.07
930001	OBRAS DE AGUA POTABLE	1,328,271.06	0.00	0.00	0.00	0.00	0.00	1,328,271.06
613009	PRODDER	11,145,453.80	6,155,498.97	3,462,913.07	0.00	0.00	0.00	20,763,865.84
613010	OBRAS DE AGUA POTABLE CONVENIOS	14,012,471.05	9,321,861.39	47,823.14	0.00	5,146,308.07	4,749,284.24	33,277,747.89
	<b>TOTAL</b>	<b>26,486,195.91</b>	<b>15,477,360.36</b>	<b>3,510,736.21</b>	<b>0.00</b>	<b>5,146,308.07</b>	<b>4,877,553.31</b>	<b>55,498,153.86</b>

JUNTA DE AGUA POTABLE Y ALCANTARILLADO DEL MUNICIPIO DE AHOME

000024





**JUNTA DE AGUA POTABLE Y ALCANTARILLADO DEL MUNICIPIO DE AHOME**  
**ADQUISICIONES DE ACTIVOS FIJOS ABRIL-JUNIO 2023**

No. Inventario	Nombre y Descripción del Bien	Costo de Adquisición
511001003011	COPIADORA MULTIFUNCIONAL CANON IMAGE CLASS MF455DW N/S: 3ZG55017	\$10,327.59
511001003024	ESCRITORIO FABRICADO EN MELAMINA COLOR TOSCANA DE 28 MM. CUENTA CON ESTRUCTURA DE ACERO COLOR GRIS OXFORD. MEDIDAS DE 1.50 X 0.60 X 0.75M. SEGUN O.C. MX-	\$5,650.54
511001003026	ESCRITORIO FABRICADO EN MELAMINA COLOR TOSCANA DE 28 MM. CUENTA CON ESTRUCTURA DE ACERO COLOR GRIS OXFORD. MEDIDAS DE 1.50 X 0.60 X 0.75M. SEGUN O.C. MX-061586	\$5,650.54
511001003027	ESCRITORIO FABRICADO EN MELAMINA COLOR TOSCANA DE 28 MM. CUENTA CON ESTRUCTURA DE ACERO COLOR GRIS OXFORD. MEDIDAS DE 1.50 X 0.60 X 0.75M. SEGUN O.C. MX-061586	\$5,650.54
511001003028	ESCRITORIO FABRICADO EN MELAMINA COLOR TOSCANA DE 28 MM. CUENTA CON ESTRUCTURA DE ACERO COLOR GRIS OXFORD. MEDIDAS DE 1.50 X 0.60 X 0.75M. SEGUN O.C. MX-061586	\$5,650.54
511001003029	ESCRITORIO FABRICADO EN MELAMINA COLOR TOSCANA DE 28 MM. CUENTA CON ESTRUCTURA DE ACERO COLOR GRIS OXFORD. MEDIDAS DE 1.50 X 0.60 X 0.75 M. SEGUN O.C. MX-061586	\$5,650.54
511001003030	CUBIERTA DE MELAMINA COLOR TOSCANA DE 15 MM MEDIDA DE 1.28 X 0.61M. SEGUN O.C. MX-061586	\$1,584.91
511001003031	ARCHIVERO DE 2 GAVETAS FABRICADO EN MELAMINA COLOR TOSCANA DE 15MM. CUENTA CON JALADERA DE ALUMINIO. SEGUN O.C. MX-061586	\$4,123.88
511001003032	ARCHIVERO DE 2 GAVETAS FABRICADO EN MELAMINA COLOR TOSCANA DE 15MM. CUENTA CON JALADERA DE ALUMINIO. SEGUN O.C. MX-061586	\$4,123.88
511001003033	ARCHIVERO DE 2 GAVETAS FABRICADO EN MELAMINA COLOR TOSCANA DE 15MM. CUENTA CON JALADERA DE ALUMINIO. SEGUN O.C. MX-061586	\$4,123.88
511001003034	ARCHIVERO DE 2 GAVETAS FABRICADO EN MELAMINA COLOR TOSCANA DE 15MM. CUENTA CON JALADERA DE ALUMINIO. SEGUN O.C. MX-061586	\$4,123.88

JUNTA DE AGUA POTABLE Y ALCANTARILLADO DEL MUNICIPIO DE AHOME

000025





**JUNTA DE AGUA POTABLE Y ALCANTARILLADO DEL MUNICIPIO DE AHOME**  
**ADQUISICIONES DE ACTIVOS FIJOS ABRIL-JUNIO 2023**

No. Inventario	Nombre y Descripción del Bien	Costo de Adquisición
511001003035	ARCHIVERO DE 2 GAVETAS FABRICADO EN MELAMINA COLOR TOSCANA DE 15MM. CUENTA CON JALADERA DE ALUMINIO. SEGUN O.C. MX-061586	\$4,123.88
511001003036	ARCHIVERO DE 2 GAVETAS FABRICADO EN MELAMINA COLOR TOSCANA DE 15MM. CUENTA CON JALADERA DE ALUMINIO. SEGUN O.C. MX-061586	\$4,123.88
511001003037	MAMPARA DE MDF FORRADO EN VINIL COLOR AZUL DE 30MM. MEDIDAS DE 0.60 X 1.20 SEGUN O.C. MX-061586	\$2,217.40
511001003038	MAMPARA DE MDF FORRADO EN VINIL COLOR AZUL DE 30MM. MEDIDAS DE 0.60 X 1.20 SEGUN O.C. MX-061586	\$2,217.40
511001003039	MAMPARA DE MDF FORRADO EN VINIL COLOR AZUL DE 30MM. MEDIDAS DE 0.60 X 1.20 SEGUN O.C. MX-061586	\$2,217.40
511001003040	MAMPARA DE MDF FORRADO EN VINIL COLOR AZUL DE 30MM. MEDIDAS DE 0.60 X 1.20 SEGUN O.C. MX-061586	\$2,217.40
511001003041	MAMPARA DE MDF FORRADO EN VINIL COLOR AZUL DE 30MM. MEDIDAS DE 0.60 X 1.20 SEGUN O.C. MX-061586	\$2,217.40
511001003042	MAMPARA DE MDF FORRADO EN VINIL COLOR AZUL DE 30MM. MEDIDAS DE 0.60 X 1.20 SEGUN O.C. MX-061586	\$2,217.40
511001003012	ARCHIVERO DE 2 GAVETAS CON LLAVE FABRICADO EN MELAMINA COLOR TOSCANA DE 15 CM CUENTA CON JALADEA DE ALUMINIO MEDIDAS DE 0.47 X 0.50 C 0.55.	\$4,123.88
511001003013	ARCHIVERO DE 2 GAVETAS CON LLAVE FABRICADO EN MELAMINA COLOR TOSCANA DE 15 CM CUENTA CON JALADEA DE ALUMINIO MEDIDAS DE 0.47 X 0.50 C 0.55.	\$4,123.88
511001003014	ARCHIVERO DE 2 GAVETAS CON LLAVE FABRICADO EN MELAMINA COLOR TOSCANA DE 15 CM CUENTA CON JALADEA DE ALUMINIO MEDIDAS DE 0.47 X 0.50 C 0.55.	\$4,123.88
511001003015	ARCHIVERO DE 2 GAVETAS CON LLAVE FABRICADO EN MELAMINA COLOR TOSCANA DE 15 CM CUENTA CON JALADEA DE ALUMINIO MEDIDAS DE 0.47 X 0.50 C 0.55.	\$4,123.88

JUNTA DE AGUA POTABLE Y ALCANTARILLADO DEL MUNICIPIO DE AHOME

000026





**JUNTA DE AGUA POTABLE Y ALCANTARILLADO DEL MUNICIPIO DE AHOME**  
**ADQUISICIONES DE ACTIVOS FIJOS ABRIL-JUNIO 2023**

No. Inventario	Nombre y Descripción del Bien	Costo de Adquisición
511001003016	ARCHIVERO DE 2 GAVETAS CON LLAVE FABRICADO EN MELAMINA COLOR TOSCANA DE 15 CM CUENTA CON JALADEA DE ALUMINIO MEDIDAS DE 0.47 X 0.50 C 0.55.	\$4,123.88
511001003017	ARCHIVERO DE 2 GAVETAS CON LLAVE FABRICADO EN MELAMINA COLOR TOSCANA DE 15 CM CUENTA CON JALADEA DE ALUMINIO MEDIDAS DE 0.47 X 0.50 C 0.55.	\$4,123.88
511001003018	ESCRITORIO FABRICADO EN MELANINA COLOR TOSCANA DE 28MM CUENTA CON ESTRUCTURA DE ACERO COLOR GRIS OXFORD, MEDIDAS DE 1.50 X 0.60 X 0.75.	\$5,650.54
511001003019	ESCRITORIO FABRICADO EN MELANINA COLOR TOSCANA DE 28MM CUENTA CON ESTRUCTURA DE ACERO COLOR GRIS OXFORD, MEDIDAS DE 1.50 X 0.60 X 0.75.	\$5,650.54
511001003020	ESCRITORIO FABRICADO EN MELANINA COLOR TOSCANA DE 28MM CUENTA CON ESTRUCTURA DE ACERO COLOR GRIS OXFORD, MEDIDAS DE 1.50 X 0.60 X 0.75.	\$5,650.54
511001003021	ESCRITORIO FABRICADO EN MELANINA COLOR TOSCANA DE 28MM CUENTA CON ESTRUCTURA DE ACERO COLOR GRIS OXFORD, MEDIDAS DE 1.50 X 0.60 X 0.75.	\$5,650.54
511001003022	ESCRITORIO FABRICADO EN MELANINA COLOR TOSCANA DE 28MM CUENTA CON ESTRUCTURA DE ACERO COLOR GRIS OXFORD, MEDIDAS DE 1.50 X 0.60 X 0.75.	\$5,650.54
511001003023	ESCRITORIO FABRICADO EN MELANINA COLOR TOSCANA DE 28MM CUENTA CON ESTRUCTURA DE ACERO COLOR GRIS OXFORD, MEDIDAS DE 1.50 X 0.60 X 0.75.	\$5,650.54
515001003136	(CPU-106) - NO BREAK (CYBER POWER) UPS 1000VA/600W NO BREAK MINI-TORRE. PANTALLA LCD. PUERTOS DE CARGA USB	\$5,999.00
515001003137	NO BREAK (CYBER POWER) UPS 1000VA/600W NO BREAK MINI-TORRE. PANTALLA LCD. PUERTOS DE CARGA USB	\$5,999.00

JUNTA DE AGUA POTABLE Y ALCANTARILLADO DEL MUNICIPIO DE AHOME

000027





**JUNTA DE AGUA POTABLE Y ALCANTARILLADO DEL MUNICIPIO DE AHOME**  
**ADQUISICIONES DE ACTIVOS FIJOS ABRIL-JUNIO 2023**

No. Inventario	Nombre y Descripción del Bien	Costo de Adquisición
515001003138	NO BREAK (CYBER POWER) UPS 1000VA/600W NO BREAK MINI-TORRE. PANTALLA LCD. PUERTOS DE CARGA USB	\$5,999.00
515001003139	NO BREAK (CYBER POWER) UPS 1000VA/600W NO BREAK MINI-TORRE. PANTALLA LCD. PUERTOS DE CARGA USB	\$5,999.00
515001003140	IMPRESORA MULTIFUNCIONAL BLANCO Y NEGRO	\$6,625.00
515001003141	IMPRESORA MULTIFUNCIONAL BLANCO Y NEGRO	\$6,625.00
515001003142	IMPRESORA MULTIFUNCIONAL BLANCO Y NEGRO	\$6,625.00
515001003143	IMPRESORA MULTIFUNCIONAL BLANCO Y NEGRO	\$6,625.00
515001003144	IMPRESORA TERMICA (TICKETS PUNTO DE VENTA)	\$6,999.00
515001003145	IMPRESORA TERMICA (TICKETS PUNTO DE VENTA)	\$6,999.00
515001003146	IMPRESORA TERMICA (TICKETS PUNTO DE VENTA)	\$6,999.00
515001003147	IMPRESORA TERMICA (TICKETS PUNTO DE VENTA)	\$6,999.00
515001003148	IMPRESORA MULTIFUNCIONAL EPSON L5290 SERIE: X8GP064325	\$9,899.00
515001003118	COMPUTADORA DE ESCRITORIO SN:032212191607, PROCESADOR RYZEN 5 SN: 9KP7742W20500, TARJETA MADRE GIGBYTE SN: SN224450073914, MEMORIA RAM 8GB SN: 1M4601121008 DISCO DURO SSD 240GB SN: 2M502L1294DG, MONITOR DE 22" SN: TIT102221FOM1366, TECLADO Y MOUSE ALAMBRICO SN: 2231MR0C56B9 R REGULADOR SN: 23BL080022. MONITOR MARCA HYUNDAI CPU MARCA ACTECK COLOR NEGRO.	\$13,790.00
515001003119	COMPUTADORA DE ESCRITORIO MARCA: AMD MODELO: PERFORMANCE GI210 COLOR NEGRO SN: 9KP3227V20041, MEMORIA RAM 8GB SN: 1M4601121013, DISCO DURO SSD 500GB SN: 2M482L1B14J9, MONITOR VORAGO DE 26" SN:02680721230581, TECLADO Y MOUSE ALAMBRICO LOGITECH SN: 2231MR05DEA8.	\$14,637.93

JUNTA DE AGUA POTABLE Y ALCANTARILLADO DEL MUNICIPIO DE AHOME

000028





**JUNTA DE AGUA POTABLE Y ALCANTARILLADO DEL MUNICIPIO DE AHOME**  
**ADQUISICIONES DE ACTIVOS FIJOS ABRIL-JUNIO 2023**

No. Inventario	Nombre y Descripción del Bien	Costo de Adquisición
515001003120	IMPRESORA DE CREDENCIAL ZEBRA ZC300 (ZC32-000C000LA00). IMPRESION: AMBOS LADOS DE LA TARJETA A COLOR O MONOCROMO, SUBLIMACION DE TRANFERENCIA TERMICA A LA TARJETA, AUTO CALIBRADO DE RIBBON, IMPRESION EN TARJETA BORDE A BORDE (CR-80).	\$35,518.00
515001003121	TABLET PANTALLA TACTIL DE MICROSOFT SURFACE GO DE 5.08 CM A 26.67CM (2 A 10.5") MARCA DEL PROCESADOR INTEL. TIPO DE MEMORIA DEL EQUIPO DDR4 SDRAM. N/S 010705105251 MODELO NO. 1926	\$12,999.00
515001003122	TABLET PANTALLA TACTIL DE MICROSOFT SURFACE GO DE 5.08 CM A 26.67CM (2 A 10.5") MARCA DEL PROCESADOR INTEL. TIPO DE MEMORIA DEL EQUIPO DDR4 SDRAM. N/S :010463705251 MODELO: 1926	\$12,999.00
515001003123	TABLET PANTALLA TACTIL DE MICROSOFT SURFACE GO DE 5.08 CM A 26.67CM (2 A 10.5") MARCA DEL PROCESADOR INTEL. TIPO DE MEMORIA DEL EQUIPO DDR4 SDRAM. N/S:006487304851 MODELO: 1926.	\$12,999.00
515001003124	TABLET PANTALLA TACTIL DE MICROSOFT SURFACE GO DE 5.08 CM A 26.67CM (2 A 10.5") MARCA DEL PROCESADOR INTEL. TIPO DE MEMORIA DEL EQUIPO DDR4 SDRAM. N/S: 006848204851 MODELO: 1926.	\$12,999.00
515001003125	ESCANER HP SCANNERJET PRO 2000 S2 , N/S: CN2BAB200F	\$13,775.86
515001003126	ESCANER HP SCANNER PRO 2000 S2 S/N: CN2B4B200Y	\$13,775.86
515001003127	TABLET PANTALLA TACTIL DE MICROSOFT SURFACE GO DE 5.08 CM A 26.67CM (2 10.5 PULGADAS) MARCA DEL PROCESADOR INTEL. N/S:025469210451	\$12,999.00
515001003128	TABLET PANTALLA TACTIL DE MICROSOFT SURFACE GO DE 5.08 CM A 26.67 CM ( 2 A 10.5 PULGADAS) MARCA DEL PROCESADOR INTEL. N/S: 027155110451	\$12,999.00
515001003129	TABLET PANTALLA TACTIL DE MICROSOFT SURFACE GO. DE 5.08 CM A 26.67 CM (2 A 10.5 PULGADA) MARCA PROCESADOR INTEL. N/S: 006173410651	\$12,999.00
515001003130	TABLET PANTALLA TACTIL DE MICROSOFT SURFACE GO DE 5.08CM A 26.67 CM (2 A 10.5 PULGADAS) MARCA DEL PROCESADOR INTEL. N/S: 028843310451	\$12,999.00

JUNTA DE AGUA POTABLE Y ALCANTARILLADO DEL MUNICIPIO DE AHOME

000029





**JUNTA DE AGUA POTABLE Y ALCANTARILLADO DEL MUNICIPIO DE AHOME**

**ADQUISICIONES DE ACTIVOS FIJOS ABRIL-JUNIO 2023**

No. Inventario	Nombre y Descripción del Bien	Costo de Adquisición
515001003131	TABLET PANTALLA TACTIL DE MICROSOFT SURFACE GO DE 5.08 CM A 26.67 CM ( 2A 10.5 PULGADAS) MARCA DEL PROCESADOR INTEL. S/N	\$12,999.00
515001003132	TABLET PANTALLA TACTIL DE MICROSOFT SURFACE GO DE 5.08 CM A 26.67CM ( 2 A 10.05 PULGADAS) MARCA DEL PROCESADOR INTEL.	\$12,999.00
515001003133	TABLET PANTALLA TACTIL DE MICROSOFT SURFACE GO DE 5.08 CM A 26.67 CM ( 2 A 10.5 PULGADAS ) MARCA DEL PROCESADOR INTEL.	\$12,999.00
515001003134	TABLET PANTALLA TACTIL DE MICROSOFT SURFACE DE 5.08 CM A 26.67 CM (2 A 10.5 PULGADAS) MARCA DEL PROCESADOR INTEL.	\$12,999.00
515001003135	SCANNER HP SCANJET PRO 2000 S2 N/S CN2BNB2098	\$13,775.86
541001002907	MOTOCARRO 2023 MOTOCICLETA CON CABINA TIPO A Y CAJA PICK UP DE 2.20MTS X 1.40 MTS NUEVA. MODELO DOBLE RODADO REFORZADO CON HUDRAULICO TIPO VOLTEO, MOTO	\$147,910.00
541001002908	MOTOCARRO 2023 MOTOCICLETA CON CABINA TIPO A Y CAJA PICK UP DE 2.20MTS X 1.40 MTS NUEVA. MODELO DOBLE RODADO REFORZADO CON HUDRAULICO TIPO VOLTEO, MOTO	\$147,910.00
541001002909	MOTOCARRO 2023 MOTOCICLETA CON CABINA TIPO A Y CAJA PICK UP DE 2.20MTS X 1.40 MTS NUEVA. MODELO DOBLE RODADO REFORZADO CON HUDRAULICO TIPO VOLTEO, MOTO	\$147,910.00
541001002910	MOTOCARRO 2023 MOTOCICLETA CON CABINA TIPO A Y CAJA PICK UP DE 2.20MTS X 1.40 MTS NUEVA. MODELO DOBLE RODADO REFORZADO CON HUDRAULICO TIPO VOLTEO, MOTO	\$147,910.00
561001002977	CONTENEDOR MARITIMO DE 40 PIES HIGH CUBE 12.19 MTRS. DE LARGO X 2.44 MTRS. DE ANCHO X 2.895 MTRS. DE ALTO CONTRATO JAP-GAF-RM-CONTENEDOR-2023-36	\$129,310.00
561001002978	BAILARINA- COMPACTADORA APISONADOR AMMAN CODIGO M0019441	\$125,000.00
562001000025	BOMBA DE AGUA CENTRIFUGA HORIZONTAL 25LPS 45MTS 3"SUCCION-ALTAMIRA-NS 02H14000828	\$68,100.00
569001000005	MOTOR GX270H-QX / GX270H2-QX CUÑERO 1" 9HP HONDA	\$11,637.93
569001000006	CORTADORA DE CONCRETO Y ASFALTO SUPER S/MOTOR JOPER	\$17,068.97

JUNTA DE AGUA POTABLE Y ALCANTARILLADO DEL MUNICIPIO DE AHOME

000030





**JUNTA DE AGUA POTABLE Y ALCANTARILLADO DEL MUNICIPIO DE AHOME**  
**ADQUISICIONES DE ACTIVOS FIJOS ABRIL-JUNIO 2023**

No. Inventario	Nombre y Descripción del Bien	Costo de Adquisición
	TOTAL.-	\$1,429,268.81

JUNTA DE AGUA POTABLE Y ALCANTARILLADO DEL MUNICIPIO DE AHOME

000031





**JUNTA DE AGUA POTABLE Y ALCANTARILLADO DEL MUNICIPIO DE AHOME  
CAPITALIZACIONES DE OBRAS ENERO A JUNIO DEL 2023**

<b>OBRAS DE AGUA POTABLE Y ALCANTARILLADO</b>	<b>33,471,623.61</b>
<b>GENERACION INTERNA DE CAJA</b>	<b>369,415.22</b>
"OBRA CIVIL PARA CONSTRUCCIÓN DE CAJA DE OPERACIÓN DE VÁLVULAS EN LA PLANTA COMISIÓN DEL RIO FUERTE, EN LA CIUDAD DE LOS MOCHIS, MUN. AHOME, SIN."	369,415.22
<b>OBRAS PUBLICA (AYUNTAMIENTO)</b>	<b>1,146,482.09</b>
"REHABILITACIÓN DE LA RED DE ALCANTARILLADO SANITARIO, DESCARGAS Y REGISTROS EN CALLE ANATOLIO ORTEGA ENTRE CALLE RIO SAN LORENZO Y C. RÍO ÉVORA, COL. SCALLY, LOS MOCHIS, MUNICI. AHOME, SIN."	388,701.16
"REHABILITACIÓN DE DRENAJE SANITARIO DE 12" EN BLVD. CANUTO IBARRA ENTRE CALLE BENJAMÍN JOHNSTON Y AV. RODOLFO T. LOAIZA, EN LA COL. LOS PINOS, LOS MOCHIS, MUNICIPIO DE AHOME, SIN."	757,780.93
<b>PRODDER 2021</b>	<b>22,101,217.50</b>
NUEVA RED DE ATARJEAS; CONSTRUCCION DE 792 MTRS. LINEALES DE RED DE ALCANTARILLADO SANITARIO EN FRACC. SAN FRANCISCO, LOS MOCHIS, SIN. LA OBRA CONSISTE EN SUMINISTRO E INSTALACION DE TUBERIA PVC	1,787,399.24
LÍNEA DE CONDUCCIÓN; SUSTITUCIÓN DE 1,300 MTRS. LINEALES DE CONDUCCIÓN DE AGUA POTABLE EN EL TRAMO DE PLANTA TABELOJECA A LA BOLSA DE TOSALIBAMPO UNO, PARA BENEFICIO DE LAS LOCAL. DE BOLSA DE TOSALIBA	2,560,002.30
"RED DE ATARJEAS: RAHABILITACIÓN DE 3,967 MTRS. LINEALES DE RED DE ALCANTARILLADO SANITARIO, DESCARGAS Y REGISTROS EN LA LOCALIDAD DE DOLORES HIDALGO, MUNICIPIO DE AHOME."	5,728,092.40
BOMBEO EN CÁRCAMO DE AGUAS RESIDUALES SUMERGIBLES EN PTA.RESIDUAL 9 DICIEMBRE EN LA CIUDAD DE LOS MOCHIS, AHOME SIN. LA OBRA CONSISTE EN SUMINISTRO E INSTALACION DE 2 EQUIPOS DE BOMBEO DE LODO CON CA	8,671,151.23
EQUIPAMIENTO DE INFRAESTRUCTURA: REPOSICIÓN DE UN EQUIPO DE BOMBEO SUMERGIBLE, EN CÁRCAMO DE AGUAS RESIDUALES DE LA COMUNIDAD DE COMPUERTAS, MUNICIPIO DE AHOME, SIN. CONSISTENTE EN SUMINISTRO E INSTA.	192,101.24
EQUIPAMIENTO DE INFRAESTRUCTURA: REPOSICIÓN DE UN EQUIPO DE BOMBEO TIPO SUMERGIBLE, EN CÁRCAMO DE AGUAS RESIDUALES DE LA LOC. LOS MOCHIS (EJ. MOCHIS), AHOME SIN. CONSISTE EN SUMIN. E INSTAL. DE BOMBA.	190,056.65

JUNTA DE AGUA POTABLE Y ALCANTARILLADO DEL MUNICIPIO DE AHOME

000032





**JUNTA DE AGUA POTABLE Y ALCANTARILLADO DEL MUNICIPIO DE AHOME  
CAPITALIZACIONES DE OBRAS ENERO A JUNIO DEL 2023**

EQUIPAM. DE INFRAESTRUCTURA; REPOSICIÓN DE 2 EQUIPOS DE BOMBEO TIPO SUMERGIBLE, EN CÁRCAMO DE AGUAS RESIDUALES EN AHOME, MUNIC. AHOME, SIN. CONSISTE EN SUMINISTRO E INSTA. DE UNA BOMBA SUMERG. DE LODO	622,093.29
EQUIPAMIENTO DE INFRAEST. REPOSICIÓN DE UN EQUIPO DE BOMBEO SUMERGIBLE, EN CARCAMO DE AGUAS RESIDUALES DE LA LOC. HIGUERA DE ZARAGOZA, AHOME, SIN. CONSISTENTE EN SUMINISTRO E INSTAL. DE UNA BOMBA SUM.	291,593.46
EQUIPAMIENTO DE INFRAESTRUCTURA; REPOSICION DE UN EQUIPO DE BOMBEO SUMERGIBLE EN CARCAMO DE AGUAS RESID. DE LA LOCAL. EL REFUGIO, MUN. AHOME, SIN. CONSISTENTE EN SUMINISTRO E INSTAL. UNA BOMBA SUMERG.	190,056.65
EQUIPAMIENTO DE INFRAESTRUCTURA: REPOSICIÓN DE UN EQUIPO DE BOMBEO TIPO SUMERGIBLE EN CÁRCAMO DE AGUAS RESIDUALES LOC. NVO. SAN MIGUEL, MPIO. AHOME, SIN. CONSISTENTE EN SUMINISTRO E INSTA. DE UNA BOMB	271,615.10
EQUIPAMIENTO DE INFRAESTRUCTURA; REPOSICIÓN DE DOS EQUIPOS DE BOMBEO TIPO SUMERGIBLE EN CARCAMO DE AGUAS RESIDUALES DE LA LOC. BAGOJO COLECTIVO, MPIO. DE AHOME, SIN. CONSISTENTE EN SUMINISTRO E INSTAL	593,881.37
EQUIPAMIENTO DE INFRAESTRUCTURA; REPOSICIÓN DE 2 EQUIPOS DE BOMBEO TIPO SUMERGIBLE, EN CARCAMO DE AGUAS RESIDUALES DE LA LOC. SAN MIGUEL ZAPOTITLÁN, CONSISTENTE EN SUMINISTRO E INSTALAC. DE 2 BOMBAS	611,183.02
EQUIPAMIENTO DE INFRAESTRUCTURA; REPOSICIÓN DE 2 EQUIPOS DE BOMBEO TIPO SUMERGIBLE, EN CARCAMO DE AGUAS RESIDUALES DE LA LOC. DE COHUIBAMPO, CONSISTENTE EN SUMINISTRO E INSTALACIÓN DE 2 BOMBAS SUMERG.	391,991.55
<b>BIENESTAR</b>	<b>9,854,508.80</b>
"(016AH22PR) REHABILITACIÓN DE LA RED DE ALCANTARILLADO SANITARIO DE 10" DE DIAMETRO EN CALLE CANAL PRINCIPAL Y CALLE BORDO DEL CANAL, LOCALIDAD FELIPE ANGELES, SINDIC. SAN MIGUEL, MUNICIPIO DE AHOME"	635,297.87
"(021AH22PR) REHABILITACION DE RED DE ALCANTARILLADO SANITARIO DE 8" DE DIAMETRO EN C. PRESA ALVARO OBREGON ENTRE C. RIO FUERTE Y C. RIO SINALOA, LOCALIDAD VILLA DE GUSTAVO DIAZ ORDAZ, (EL CARRIZO)."	236,491.68
"REHABILITACIÓN DE LA RED DE ALCANTARILLADO SANITARIO DE 8" DE DIÁMETRO EN C. DIVISIÓN DEL NORTE, ENTRE AV. ARTÍCULO 123 A CALLE DEGOLLADO, COL. TEXAS, MUNICIPIO DE AHOME, SIN."	813,101.27

JUNTA DE AGUA POTABLE Y ALCANTARILLADO DEL MUNICIPIO DE AHOME

000033





**JUNTA DE AGUA POTABLE Y ALCANTARILLADO DEL MUNICIPIO DE AHOME  
CAPITALIZACIONES DE OBRAS ENERO A JUNIO DEL 2023**

"(120AH22PR) REHABILITACIÓN DE LA RED DE ALCANTARILLADO SANITARIO LOCALIDAD LOUISIANA, SINDICATURA CENTRAL, AHOME, SIN."	2,123,066.26
"(121AH22PR) REHABILITACIÓN DE SISTEMA DE AGUA POTABLE PARA BENEFICIO DE LA LOCALIDAD DE BACAPOROBAMPO, SINDICATURA DE SAN MIGUEL ZAPOTITLÁN, MUNICIPIO DE AHOME, SIN."	5,534,267.71
"(089AH22PR) CONSTRUCCIÓN DE 25 TOMAS DOMICILIARIAS, DISTINTAS LOCALIDADES DEL MUNICIPIO DE AHOME, SINALOA."	185,952.09
"(090AH22PR) CONSTRUCCIÓN DE 25 DESCARGAS DOMICILIARIAS DISTINTAS LOCALIDADES DEL MUNICIPIO DE AHOME, SINALOA."	326,331.92

JUNTA DE AGUA POTABLE Y ALCANTARILLADO DEL MUNICIPIO DE AHOME

000034





JAPAMA  
TU FUENTE DE VIDA

- **SOLICITUD DE BAJA DE ACTIVOS**
- **EQUIPO DE DESASOLVE "VACTOR" AL-41**

**MORELO 2009**

  
**AHOME**  
ESPIRITU DE TRABAJO

000035





**JAPAMA**  
TU FUENTE DE VIDA

NO. INVENTARIO	TIPO	UNIDAD	MODELO	MARCA	DESCRIPCION	No. SERIE	LUGAR DONDE SE ENCUENTRAN	DEPARTAMENTO	STATUS
2104	VACTOR	AL-41	2009	MERCEDES BENZ	AL-41 EQUIPO DE DESASOLVE	2FZHATDJ79AAD9207	PLANTA TERAN	OP PLANTA POT. MOCHIS	YONKEADA

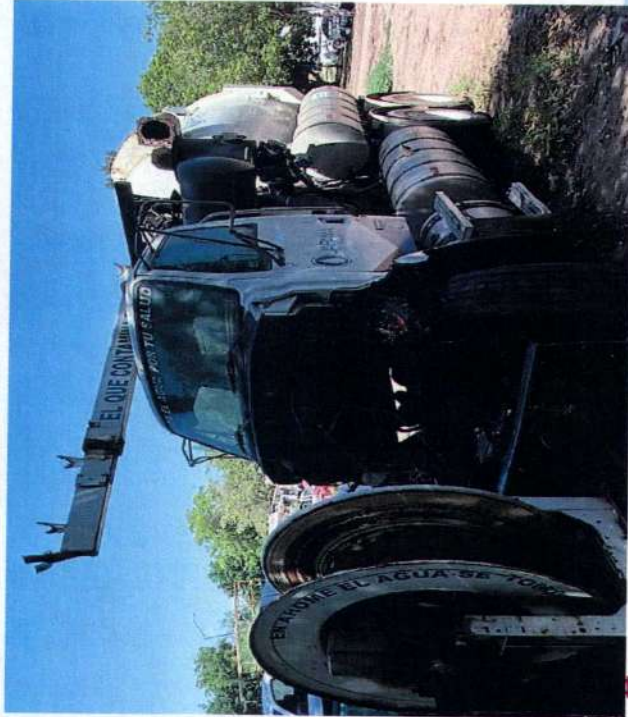

**AHOME**  
ESPIRITU DE TRABAJO

000036

*(Handwritten signatures and scribbles in blue ink)*





JAPAMA  
TU FUENTE DE VIDA



  
**AHOME**  
ESPIRITU DE TRABAJO

000037









JAPAMA  
TU FUENTE DE VIDA

## ➤ BOMBA DE 20 HP MODELO AUTOCEBANTE

  
**AHOME**  
ESPIRITU DE TRABAJO

000039



*[Handwritten signatures and initials in blue ink]*





**JAPAMA**  
TU FUENTE DE VIDA



**AHOME**  
ESPIRITU DE TRABAJO

*[Handwritten signature]*

000040